



GIANLUCA MECH

TISANOREICA[®]
GIANLUCA MECH

L'UNICA DIETA FITOCHETOGENICA CON UN PROTOCOLLO
TESTATO E SUPPORTATO DA STUDI SCIENTIFICI

CATALOGO PRODOTTI



TRADIZIONE DAL 1911



Nel 1911, abbracciando una storica tradizione lunga 500 anni, nasce l'azienda erboristica Gianluca Mech S.p.A. Le prime notizie risalgono infatti al 1500. Esse sono strettamente intrecciate alla storia di una speciale formula galenica denominata 'Decottopia®', che lega sinergicamente più di dieci piante senza l'utilizzo di alcool, senza zuccheri e senza conservanti. Originariamente, la Decottopia® sarà segreto e proprietà di una ristretta comunità protestante piemontese originaria della Svizzera, che col passare del tempo verrà gradualmente assorbita dalla comunità cattolica locale, tramandando questa lavorazione erboristica alla famiglia Bonardo che, agli inizi del '900, prenderà il nome Balestra e, successivamente, Mech.

Le notizie sull'attività erboristica della famiglia Bonardo si hanno a partire dalla fine del XVIII secolo. Per altri cento anni la famiglia e la pratica della Decottopia® rimarranno in Piemonte. Poi, nel 1899, Giuseppina Bonardo, sposando Marcello Balestra, si trasferisce in Veneto. Qui, nel 1911, Marcello Balestra eredita dal suocero Giacomo Bonardo il segreto della Decottopia® e fonda la Ditta Balestra, che svolge attività prevalentemente ambulante, diffondendo i suoi prodotti in tutta Italia. Nel 1927, la formula di famiglia passa ad Adelaide, primogenita di Giuseppina e Marcello, la quale nello stesso anno sposa Rodolfo Mech, trasformando così la ditta in 'Balestra & Mech'.

Con l'avvento dei prodotti farmaceutici, la tradizione galenica perderà presa sui consumatori cambiando lo scenario di mercato. È allora che Adelaide Balestra, con il guizzo tipico di una esperta di marketing, crea un nuovo posizionamento trasformando temporaneamente i suoi estratti d'erbe in 'amari', primo tra tutti il famoso storico amaro Balestra. Ad oggi, la Decottopia®, cuore di Gianluca Mech S.p.A., è il vero motore trainante di tutti i progetti aziendali, compreso lo sviluppo della Tisanoreica®, l'esclusivo protocollo dietetico ideato da Gianluca Mech.

Attuale erede della lunga tradizione erboristica di famiglia è Gianluca Mech. Ancora adolescente, quando viene indicato come il testimone della sua generazione, acquisisce l'attività di famiglia negli anni '80. Favorito dalle competenze maturate accanto al padre Giovanni e alla nonna novantenne, rinnova e perfeziona la Decottopia®, genera dalla stessa la Dieta Tisanoreica®, introducendo man mano una serie di altre innovazioni di prodotto all'avanguardia, sempre partendo dalla stessa matrice e mantenendo intatta la propria identità aziendale radicata nella tradizione centenaria.

**Una storia di famiglia custodita
"segretamente" per cinque secoli**

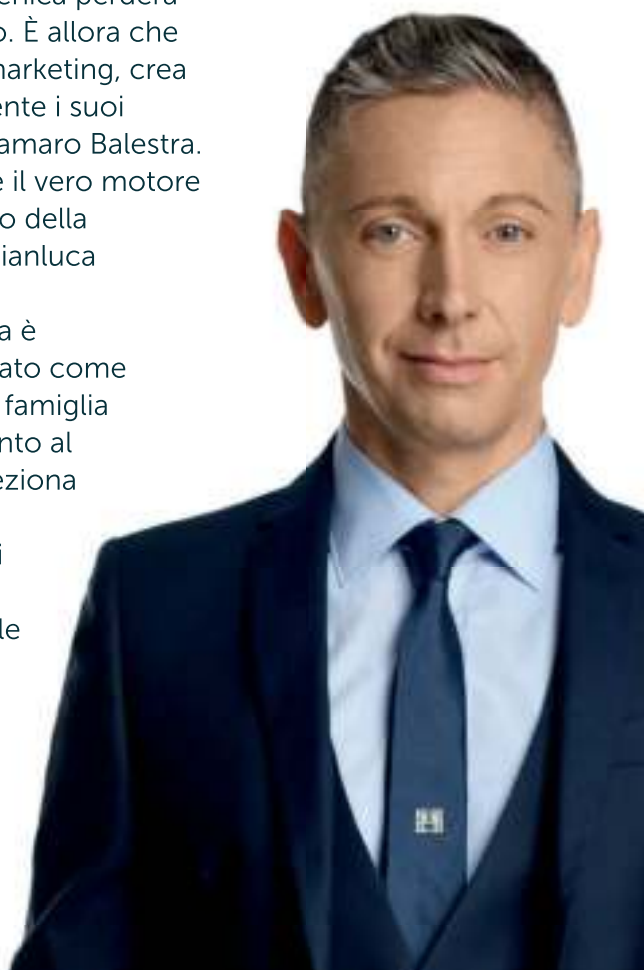

ESTRATTI
D'ERBA

PIANTE
OFFICINALI

ATTIVATORE
TISANOREICA

DIETA

TRADIZIONE

CUORE
VERDE

INTEGRATORI

CHETOSI

RIMEDIO

NATURALE

PROTOCOLLO
SINERGICO

BENESSERE

INNOVAZIONE

FORMULAZIONI
ELITARIE

INDICE



Studi Scientifici	pag. 06
La Dieta Tisanoreica®	pag. 08
Kit Tisanoreica®	pag. 28
Tisanoreica® Style	pag. 30
Bioimpedenziometria	pag. 66
Centro Studi Tisanoreica	pag. 68
Formazione	pag. 70
Certificazioni	pag. 72
Dicono di noi	pag. 74
Merchandising	pag. 76

STUDI SCIENTIFICI

NEGLI ULTIMI ANNI IL CENTRO STUDI TISANOREICA E IL MECH LAB, UTILIZZANDO I PAT E LA DECOTTOPIA, HANNO PUBBLICATO SU VARIE RIVISTE SCIENTIFICHE I SEGUENTI STUDI:

Valutazione dell'efficacia di un protocollo per la riduzione ponderale

Babbolin G et Al; Atti del XXXI congresso della Società Italiana di Medicina Interna, Bologna 17/10/2009

Valutazione mediante questionario degli effetti di un integratore alimentare su autostima, efficienza fisica e infezioni

Paoli A et Al; Atti del XXXI congresso della Società Italiana di Medicina Interna, Bologna 17/10/2009

Utilizzo di un fitoestratto per il trattamento della stipsi

Cenci L et Al; The Internet Journal of Nutrition and Wellness – 2009, issue 8 number 2

Dieta ipocalorica con integrazione di fitoestratti per il trattamento del sovrappeso del breve periodo

Cenci L et Al; Piante medicinali, Numero Speciale maggio 2010 - ISSN 1825-5086

Antiossidanti, dieta e stile di vita: risorse d'elezione contro lo stress ossidativo

Migliorati A et Al; Piante medicinali, Numero Speciale maggio 2010 - ISSN 1825-5086

Dieta chetogenica con supplementazione di fitoestratti per il trattamento del diabete tipo 2

Cenci L et Al; Atti del XXII congresso Associazione Nazionale Dietisti, Milano 20-22/05/2010

Dieta chetogenica con integrazione di fitoestratti per la riduzione del sovrappeso nel breve periodo

Cenci L et Al; Atti del XXII congresso Associazione Nazionale Dietisti, Milano 20-22/05/2010

Confronto tra dieta fito-chetogenica, dieta a zona e dieta mediterranea su fattori di rischio cardiovascolari e antropometrici

Paoli A et Al; Agro Food Ind Hi-Tech 2010, 21:24-29

Valutazione preliminare dell'efficacia di un fitoestratto sulla funzionalità respiratoria

Babbolin G et Al; Atti del II congresso della Società Italiana di Medicina di Genere, Padova 21-23/10/2010

Fitoestratti e riduzione ponderale

Cenci L et Al; Atti del XXIII congresso Associazione Nazionale Dietisti, Milano 12-14/05/2011

Effetto della dieta keto-mediterranea integrata con fitoestratti su riduzione ponderale, fattori di rischio cardiovascolari, compliance ed antropometria su una coorte di impiegati pubblici

Paoli A et Al; Nutrition Journal 2011, 10:112

Integratori alimentari e DCA

Cenci L et Al; Atti del XXIII congresso Associazione Nazionale Dietisti, Verona 19-21/04/2012

Casistica sull'efficacia di una dieta chetogenica integrata con fitoestratti

Faedo A et Al; Piante medicinali, Numero Speciale giugno 2012 - ISSN 1825-5086

Dieta chetogenica modificata con fitoestratti nella gestione del paziente con iperuricemia e alterazione del profilo epatico

Cenci L et Al; Piante medicinali, Numero Speciale giugno 2012 - ISSN 1825-5086

Integrazione di fitoestratti nell'ambito della dieta chetogenica: razionale scientifico?

Faedo A et Al; Piante medicinali, Numero Speciale giugno 2012 - ISSN 1825-5086

Effetti a medio termine di una dieta ketogenica e dieta mediterranea sul dispendio energetico e sul quoziente respiratorio

Paoli A et Al. BMC Proceedings 2012, 6(Suppl 3):P37

Dieta chetogenica e performance sportiva in ginnasti professionisti

Paoli A et Al; Journal of the International Society of Sports Nutrition 2012, 9:34

Fitoestratti per la gestione dell'ipercolesterolemia

Cenci L et Al; L'Erborista, novembre 2012 - ISSN 1121-2896

Riduzione ponderale a lungo termine con una combinazione bifasica di dieta chetogenica e dieta mediterranea

Paoli A et Al; Nutrients 2013, 5, 5205-5217

Disturbi dell'umore ed alimentazione dalla solitudine alle depressioni ai disturbi dell'alimentazione

Costa E, Sapienza E; Piante Medicinali Volume 14 maggio 2015 - ISSN 1825-5086

Effetti di integratori nutrizionali iperproteici-ipoglicidici sulla risposta glicemica in soggetti sani

Lodi A et Al; J Med Food 19 (11) 2016, 1-11

Benefici dell'integrazione con acidi grassi polinsaturi (Ω -3) su alcuni fattori di rischio cardiovascolari in dieta cheto-mediterranea

Paoli A et Al; Mar. Drugs 2015, 13, 996-1009; doi:10.3390/md13020996

Effetti di venti giorni di dieta chetogenica su parametri metabolici e respiratori in soggetti sani

Rubini A et Al; Lung 2015; DOI 10, 1007/s00408-015-9606-7

Dieta chetogenica applicata all'insufficienza cardiaca

Cenci L et Al; Atti del congresso nazionale della "Società Italiana Nutrizione Parenterale ed Enterale" Milano il 23-25 novembre 2017

Utilizzo della dieta chetogenica nella riduzione del rischio anestesilogico e chirurgico

Cenci L et Al; Minerva Gastroenterol Dietol. 2018 Mar; 64(1):84-93

Effetti della dieta chetogenica associata all'utilizzo di una miscela d'aria arricchita in azoto in sub sovrappeso

Bosco G et Al. SCIENTIFIC Reports | (2018) 8:2655

Ketogenic Diet and Microbiota: Friends or Enemies?

Paoli A, Mancin L, Bianco A, Thomas E, Mota JF, Piccini F. | Genes (Basel). 2019 Jul 15;10(7)

TUTTI GLI STUDI SCIENTIFICI SONO SCARICABILI SUL SITO
WWW.GIANLUCAMECH.COM



TISANOREICA[®]
GIANLUCA MECH

IPOGLUCIDICA, NORMOPROTEICA, IPOCALORICA

Il Metodo Tisanoreica è un protocollo per la riduzione ponderale che si basa sull'attivazione di una via metabolica definita chetosi. La Dieta Tisanoreica[®] si differenzia dalla classica dieta chetogenica in quanto migliora e controlla i corpi chetonici mediante l'utilizzo delle piante (si definisce quindi dieta fito-chetogenica). Si tratta di una dieta che permette di nutrire l'organismo con completezza anche in una fase di parziale squilibrio come quella del dimagrimento, avvalendosi, per dispiegare tutta la sua efficacia, anche del potente supporto delle piante.

La durata del protocollo varia da un minimo di 20 giorni (protocollo base) ad un massimo di 42 giorni (protocollo urto).

Il protocollo viene intrapreso sotto controllo del proprio medico di fiducia o da parte del Centro Studi Tisanoreica.

La Dieta Tisanoreica è indicata in primis per il trattamento della riduzione ponderale, in quanto consente di ridurre l'apporto calorico senza avvertire il senso di fame (effetto euforizzante dei corpi chetonici). Opportunamente adattata, può essere intrapresa con beneficio in diverse situazioni, come la sindrome dell'ovaio policistico o la sindrome metabolica.

Una volta terminata la Dieta Tisanoreica per il mantenimento del peso raggiunto il Centro Studi Tisanoreica propone un percorso alimentare:

- Menù Tisanoreica[®] Style: consigli alimentari basati sul fabbisogno energetico e sulle caratteristiche individuali. Sono finalizzati al mantenimento del peso e al miglioramento dell'alimentazione. Prevedono integrazioni facoltative con pietanze Tisanoreica[®] Style, con gli integratori della linea Gianluca Mech e Decottopia[®].

LE FASI DEL PROTOCOLLO TISANOREICA®

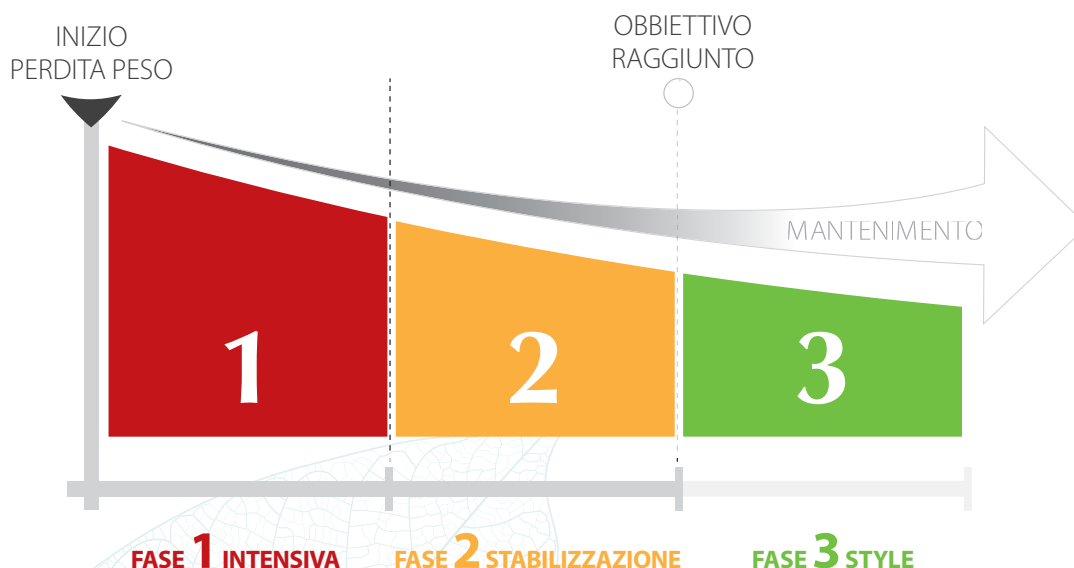

1) FASE INTENSIVA

Prevede la totale eliminazione degli zuccheri, semplici e complessi, e dell'alcol. In questa fase **vengono assunte generalmente 4 Pietanze Alimentari Tisanoreica (PAT®)** al giorno (19 grammi di proteine ciascuno) **in associazione a verdure verdi, secondi piatti proteici** (pesce, carne, uova) **e alla Decottopia® funzionale** (estratti erballi con azione drenante e depurativa). In questo periodo il corpo, avendo poco zucchero a disposizione come carburante metabolico, entra in **"chetosi"**, ovvero è costretto ad utilizzare il grasso del corpo per sintetizzare i corpi chetonici che possono essere usati dal cervello e dai muscoli come energia alternativa al glucosio. **Durante la Fase Intensiva viene messo a riposo il pancreas**, evento molto importante in quanto quest'organo – a causa di un'alimentazione ricca di carboidrati raffinati (zucchero, pane bianco, pasta) – è ogni giorno sottoposto ad un super lavoro, che lo costringe a produrre una grande quantità di insulina al fine di riportare alla normalità il valore della glicemia nel sangue.

2) FASE DI STABILIZZAZIONE

È la seconda fase della Dieta Tisanoreica e **prevede il reinserimento dei carboidrati a basso indice glicemico** (pasta, riso e cereali non raffinati) dopo l'astensione dal loro consumo avvenuta durante la precedente Fase Intensiva. Anche durante la Fase di Stabilizzazione devono tuttavia essere evitati alimenti ad alto indice glicemico come alcol, zuccheri semplici e frutta (ad esclusione di avocado e noci). In questa fase, della durata pari a quella della Fase Intensiva, **le Pietanze Alimentari Tisanoreica (PAT®) vengono ridotte a 2 al giorno** e si continuano ad assumere i Decottopirici funzionali a questa fase.

3) STYLE

È la fase nella quale deve essere posta attenzione alla quantità, ma soprattutto alla qualità delle calorie da assumere. Questa fase è molto importante in quanto la Dieta Tisanoreica, pur avendo nel tempo un ottimo effetto nel mantenimento del peso perso (in quanto preserva la massa magra durante il dimagrimento), non deve essere considerata come un "vaccino" contro l'obesità. Per seguire questa fase, il cliente può richiedere gratuitamente al Centro Studi Tisanoreica una dieta bilanciata a calorie controllate. L'utilizzo delle pietanze della linea Tisanoreica Style, combinata con alimenti quotidiani di qualità, freschi e preferibilmente di stagione, è adatta al fine di mantenere la linea, tenere sotto controllo l'appetito e continuare a depurare l'organismo.

Cosa si assume nella Dieta Tisanoreica®



**ESTRATTI
DECOTTOPIA**



**ALIMENTI
TISANOREICA (PAT®)**



**ALIMENTI
QUOTIDIANI**

DECOTTOPIA®: IL CUORE VERDE DELLA TISANOREICA®

Completamente priva di alcool, zuccheri, conservanti, glutine e lattosio, si basa sull'estrazione acquosa a diverse temperature (decozione, macerazione ed infusione) e sulla sinergia delle piante.

I Decottopirici sono imprescindibili per il buon esito della dieta perchè interagiscono positivamente con la chetosi (dieta fitochetogenica).

PIETANZE ALIMENTARI TISANOREICA® (PAT®)

- Le pietanze Tisanoreica (PAT), sono costituite da 19 g di proteine integrate dall'Attivatore Tisanoreica: un mix di 10 piante (Papaia, Ananas, Malva, Anice Stellato, Finocchio, Carciofo, Tarassaco, Lespedeza, Griffonia, Frangula) le cui principali proprietà sono:

- **promozione dell'attività proteolitica e aumento della disponibilità dei nutrienti;**
- **stimolazione delle secrezioni digestive ed epatiche e miglioramento della peristalsi intestinale.**

Il primo punto è di fondamentale importanza giacché permette di realizzare una dieta normoproteica la cui pronta disponibilità di aminoacidi chetogenici e neoglucogenetici riduce l'impegno richiesto al fegato per il mantenimento delle due vie metaboliche. Le pietanze Tisanoreica, inoltre, imitano i sapori dei nostri cibi quotidiani esclusi dalla classica dieta chetogenica e ciò permette di appagare il gusto ed evitare la monotonia. Le pietanze Tisanoreica sono disponibili in gusti dolci e salati (cioccolato, zuppe, ecc.) tutti **senza glutine**.

ATTIVATORE TISANOREICA®

- I Preparati Tisanoreica si distinguono perché hanno un cuore naturale: l'Attivatore Tisanoreica. Anni di sperimentazione in tutto il mondo hanno portato alla selezione di diverse piante tradotte in fitoestratti idrosolubili, perfettamente amalgamabili ai preparati senza alterarne il gusto. Questi fitoestratti migliorano la biodisponibilità dell'alimento Tisanoreica, inoltre aiutano a riequilibrare le funzioni naturali del corpo nella fase del dimagrimento, fungendo da perfetto *trait d'union* tra i preparati e gli estratti.

Le proprietà dell'Attivatore Tisanoreica sono le seguenti:

- **Contrasto degli inestetismi della cellulite (ananas);**
- **Funzione digestiva (papaia);**
- **Regolarità del transito intestinale (frangula);**
- **Azione emolliente e lenitiva (sistema digerente, vie urinarie) (malva);**
- **Miglioramento del tono dell'umore e controllo del senso di fame (griffonia);**
- **Metabolismo dei lipidi (lespedeza).**

Impiego dell'**estratto di melone** dal quale viene estratto il **SOD, enzima antiossidante**.

- SAPORI DI CASA: BUONI COME TUTTI GLI ALTRI ALIMENTI DELLA NOSTRA ALIMENTAZIONE QUOTIDIANA**

Tisanoreica è attenta a supportare anche l'aspetto motivazionale, che il sacrificio di una dieta e delle rinunce può compromettere. I Preparati Tisanoreica imitano magistralmente i sapori degli alimenti tradizionali e sono realizzati in diversi gusti per soddisfare il palato e stimolare la curiosità, per non sentirsi mai in un regime restrittivo e affrontare la dieta con la massima serenità. I Preparati Tisanoreica si preparano facilmente e sono subito pronti e pratici da usare anche fuori casa. Si possono realizzare piatti semplici e veloci ma anche ricette più fantasiose ed elaborate.

COSA SI ASSUME

FASE 1 INTENSIVA

DURATA	10 gg - 15 gg - 21 gg
COSA PREVEDE?	<ul style="list-style-type: none"> - Assunzione di integratori alimentari (PAT : di cui 3 in polvere + 1 Snack Style se compatibile oppure 4 in polvere) - colazione - pranzo - spuntino di metà mattina e pomeriggio - Assunzione di: - alimenti proteici: carne, pesce, uova, affettati magri (vedi tabelle) cena - verdure: escluse rosse, gialle, arancioni, patate, legumi (vedi tabelle) pranzo e cena - frutta: avocado pranzo e noci cena - Decottopia e integratori Gianluca Mech utili a favorire la depurazione, il drenaggio e il tono dell'organismo
COSA OCCORRE?	<ul style="list-style-type: none"> - Protocollo BASE : 10 gg = 10 scatole di PAT o 8 scatole di PAT con 10 snack Style + Decottopia (1 depurativo, 2 drenanti, 2 tonici) + alimenti quotidiani - Protocollo MEDIO : 15 gg = 15 scatole di PAT o 12 scatole di PAT con 15 snack Style + Decottopia (1 depurativo, 2 drenanti, 2 tonici) + alimenti quotidiani - Protocollo URTO: 21 gg = 21 scatole di PAT o 16 scatole di PAT con 21 snack Style + Decottopia (2 depurativi, 3 drenanti, 3 tonici) + alimenti quotidiani

CONSIGLIAMO L'ASSUNZIONE DEL REGOLATORE PER IL TRANSITO INTESTINALE DECOTTOPIA (IN CASO DI STIPSI), DEGLI INTEGRATORI MAGNESIO E POTASSIO, OMEGA 3 E KETO COCONUT MCT GIANLUCA MECH

FASE 2 STABILIZZAZIONE

DURATA	10 gg - 15 gg - 21 gg
COSA PREVEDE?	<ul style="list-style-type: none"> - Assunzione di integratori alimentari (PAT : di cui 1 in polvere + 1 Snack Style se compatibile oppure 2 in polvere) - colazione - spuntino di metà mattina o pomeriggio - Assunzione di: - carboidrati a basso indice glicemico: pasta o riso integrale, cereali, legumi (vedi tabelle) pranzo - alimenti proteici: carne, pesce, uova, affettati magri (vedi tabelle) cena - verdure: tutte eccetto carote, barbabietole, zucca, patate, topinambur (vedi tabelle) pranzo e cena - frutta: avocado pranzo e noci cena - Decottopia e integratori Gianluca Mech utili a favorire la depurazione e il drenaggio
COSA OCCORRE?	<ul style="list-style-type: none"> - Protocollo BASE: almeno 10 gg = 5 scatole di PAT o 3 scatole di PAT con 8 snack Style + Decottopia (1 depurativo, 2 drenanti) + alimenti quotidiani - Protocollo MEDIO: almeno 15 gg = 8 scatole di PAT o 4 scatole di PAT con 14 snack Style + Decottopia (1 depurativo, 2 drenanti) + alimenti quotidiani - Protocollo URTO: almeno 21 gg = 11 scatole di PAT o 6 scatole di PAT con 18 snack Style + Decottopia (2 depurativi, 3 drenanti) + alimenti quotidiani

CONSIGLIAMO L'ASSUNZIONE DEL REGOLATORE PER IL TRANSITO INTESTINALE DECOTTOPIA (IN CASO DI STIPSI), DEGLI INTEGRATORI MULTIVITAMINICO MULTIMINERALE, OMEGA 3 E KETO COCONUT MCT GIANLUCA MECH

Salvo diverso consiglio del Centro Studi Tisanoreica

UNICITÀ DEL PROTOCOLLO TISANOREICA®

■ ESCLUSIVO

- Si tratta di uno speciale protocollo integrato, unico nel proprio genere, con marchi e prodotti coperti da **brevetti internazionali pluriennali**. Le pietanze della Dieta Tisanoreica si distinguono da tutti gli altri prodotti dietetici nel mercato per la presenza dell' *Attivatore Tisanoreica*®.

■ EFFICACE

- **È sicuro:** testato a livello scientifico, viene prescritto esclusivamente sotto consiglio medico. Dà risultati fin dai primi giorni, preserva la massa magra, è meno costoso di lunghe e non sempre efficaci terapie alternative. Il fenomeno del *drop-out* è vicino allo zero!

■ INSOSTITUIBILE

- **È ottimo:** le pietanze Tisanoreica imitano perfettamente gli alimenti tradizionali.
- **È comodo:** semplice da gestire anche autonomamente, sotto consiglio medico. Il paziente non è lasciato solo nel suo percorso.
- **È integrativo** per chi desidera intraprendere la dieta: la normale assunzione quotidiana di cibi (in giuste proporzioni) viene integrata con prodotti della Dieta Tisanoreica.
- **È sostitutivo** per alcune categorie di persone: facilita l'integrazione e assunzione di proteine in soggetti che hanno difficoltà di masticazione e/o che soffrono di una riduzione della percezione del gusto rischiando malnutrizione (ad esempio gli anziani).
- **È per tutti, pochi gli esclusi:** chi presenta gravi patologie o disfunzioni a fegato e reni, donne in gravidanza e allattamento, diabetici insulino-dipendenti cardiopatici.
- **È un vero e proprio stile di vita.** Dopo il dimagrimento, gli alimenti Tisanoreica possono diventare un'alimentazione quotidiana perché sono ricchi di nutrienti e autentiche specialità alimentari.

Preparare gli alimenti



Crêpe gusto neutro con la crema spalmabile al cacao e nocciole Tisanoreica



1

Inserire in uno shaker il quantitativo di acqua indicato nelle *Modalità d'uso* riportate sul retro della confezione dei preparati Tisanoreica.



2

Aggiungere il contenuto di un preparato all'interno dello shaker e richiuderlo correttamente.

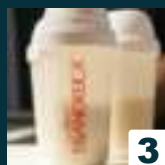

3

Una volta chiuso lo shaker, agitarlo energicamente fino a creare un composto omogeneo, evitando la formazione di grumi.

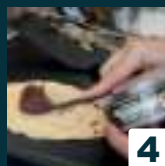

4

A seconda del prodotto acquistato, le pietanze possono essere scaldate, raffreddate o impiegate nella preparazione di ricette e piatti leggeri e gustosi (omelette, crêpes...).

NUOVA FORMULA TISANOREICA®

Whey Protein idrolizzate e isolate

Le proteine del siero del latte idrolizzate e isolate sono **molto più digeribili ed assimilabili**, oltre a contenere un elevato pool di aminoacidi da fonte estremamente ricca e pregiata.

⊕ NUOVI ELEMENTI FUNZIONALI MIGLIORANO LA DIGERIBILITÀ E L'ASSIMILAZIONE DEGLI INGREDIENTI ESSENZIALI.

⊕ PRINCIPI ATTIVI ANTI-AGE SI PRENDONO CURA DELLA PELLE MANTENDONE ELASTICITÀ E TONICITÀ DURANTE IL DIMAGRIMENTO



Proteine del collagene idrolizzato bovino

Il collagene garantisce **idratazione, tonicità e elasticità del derma** e dei tessuti connettivi. La sua assunzione giornaliera è fondamentale per mantenere i parametri funzionali della pelle durante una fase intensa di dimagrimento.

L'assunzione di 3 PAT apporta alla dieta 10,5g di collagene, dose necessaria per ottenere i benefici a derma e **articolazioni**.

L-Leucina

La leucina è un aminoacido fondamentale per il mantenimento della massa muscolare giacché stimola mTORC1, che regola la sintesi delle proteine. Funziona, quindi, non solo come **substrato energetico** per i muscoli durante l'attività fisica, ma anche come "strat", innescando l'inizio della sintesi proteica. L'apporto è di 5,4 gr. in 3 P.A.T

Acerola (fonte naturale di Vitamina C)

Il succo concentrato di Acerola svolge un'azione **antiossidante**, grazie alla presenza di vitamina C naturale, e contribuisce alla **riduzione della stanchezza e dell'affaticamento**. Contribuisce inoltre alle normali funzioni del **sistema immunitario** e del **metabolismo energetico**, e alla normale **formazione del collagene**. In 3 PAT otteniamo una supplementazione di 120 mg. di Vitamina C, corrispondenti al 150% della dose giornaliera.

Lattasi

Tolerase® L lattasi da *Aspergillus oryzae*, è un enzima altamente efficace in grado di digerire il lattosio e ridurre quasi istantaneamente il disagio associato all'intolleranza di cui soffre circa metà della popolazione. In 3 PAT abbiamo 45 mg. di preparazione enzimatica che corrispondono a 4500 FCC, **utili per le intolleranze al lattosio**.

Avocado

L'avocado svolge un'azione **antiossidante e ricostituente**. Contiene acido oleico, acido grasso monoin saturato con benefici effetti su cuore, cervello e arterie. Riconosciuto per le sue **proprietà sazianti**. Fornisce anche Omega6 e Omega3 ed è ricco di carotenoidi, vitamina E e betasitosterolo, che aiuta a ridurre i livelli di colesterolo "cattivo" (LDL). Apporta minerali come potassio, fosforo, calcio e magnesio e quantità importanti di Vitamine del Gruppo B, che, oltre a essere sazianti, rigeneranti del sistema nervoso e antistress, coadiuvano lo stato di benessere di **pelle, unghie e capelli**. È inoltre fonte di luteina utile per il benessere della **vista**. La quantità presente in 3 PAT è di 300 mg.

I PAT NUOVA FORMULA TISANOREICA®

	PROTEINE DEL LATTE TRA CUI WHEY PROTEIN	PROTEINE DI ZUCCA, RISO E PISELLI	LATTASI	COLLAGENE	L-LEUCINA	AVOCADO	ACEROLA	MELONE	ATTIVATORE TISANOREICA
INTEGRATORI ALIMENTARI	Bevanda Cacao	•	•	•	•	•	•	•	•
	Bevanda Cappuccino	•		•	•	•	•	•	•
	Bevanda Stracciatella	•		•	•	•	•	•	•
	Bevanda Pesca e Mango	•		•	•	•	•	•	•
	Bevanda Mirtillo	•		•	•	•	•	•	•
	Bevanda Banana	•		•	•	•	•	•	•
	Bevanda Banana Split	•		•	•	•	•	•	•
	Bevanda Latte e Meringa	•		•	•	•	•	•	•
	Bevanda Cioccolato amaro	•		•	•	•	•	•	•
	Bevanda Fragola	•		•	•	•	•	•	•
	Bevanda Vaniglia	•		•	•	•	•	•	•
	Bevanda Cioccolato e Pera	•		•	•	•	•	•	•
	Bevanda Mou	•		•	•	•	•	•	•
	Bevanda Cioccolato Arachidi	•		•	•	•	•	•	•
	Bevanda Cioccolato Mandorla	•		•	•	•	•	•	•
	Bevanda Caffè VEGAN		•			•	•	•	•
	Bevanda Ciliegia VEGAN		•			•	•	•	•
ALIMENTI COMUNI	Crêpe gusto neutro	•			•	•	•	•	•
	Base per Pizza	•			•	•	•	•	•
	Omelette Formaggio	•			•	•	•	•	•
	Omelette Bacon	•			•	•	•	•	•
	Pane	•			•	•	•	•	•
	Zuppa di Funghi VEGAN		•			•	•	•	•
	Zuppa di Asparagi VEGAN		•			•	•	•	•
Zuppa di Verdure VEGAN		•			•	•	•	•	



**SENZA GLUTINE
CON ATTIVATORE TISANOREICA®**

INFORMAZIONI NUTRIZIONALI VALORI MEDI	100 G
Energia	1410 kJ 334 kcal
Grassi di cui acidi grassi saturi	3,1 g 1,9 g
Carboidrati di cui zuccheri	8,9 g 2,6 g
Fibre	13 g
Proteine	61 g
Sale	3,1 g

Bevanda cacao

INGREDIENTI. Proteine del **latte** (caseinato di calcio (deriva dal **latte**), (whey protein (proteine del siero di **latte** idrolizzate, proteine del siero di **latte** isolate) (6,4%)), emulsionante: lecitine), cacao magro in polvere (20,3%), collagene bovino idrolizzato, Attivatore Tisanoreica® (acacia fibra (Acacia seyal Delile) gomma, papaya e.s. (Carica papaya L.) frutto, ananas succo (Ananas comosus (L.) Merr.) frutto, malva e.s. (Malva sylvestris L.) fiore, anice stellato e.s. (Illicium verum Hook.f.) frutto, finocchio e.s. (Foeniculum vulgare Mill.) frutto, carciofo e.s. (Cynara scolymus L.) foglia, tarassaco e.s. (Taraxacum officinale (L.) Weber ex F.H.Wigg.) foglia, lespedeza e.s. (Lespedeza capitata Michx.) parti aeree, griffonia e.s. (Griffonia simplicifolia (DC.) Baill.) seme, frangula e.s. (Rhamnus frangula L.) corteccia) (7,9%), sale, aromi, inulina da cicoria, L-leucina, acerola succo (Malpighia punicifolia L.) frutto, agente antiagglomerante: carbonato di magnesio, edulcorante: aspartame, avocado succo (Persea americana Mill) frutto, melone succo (Cucumis melo L.) frutto (maltodestrine, succo di melone liofilizzato, agente di rivestimento: E904), lattasi. **Può contenere crostacei, uova, pesce, soia, frutta a guscio, sedano.** Contiene una fonte di fenilalanina.

CONSIGLI D'USO: si consiglia di assumere 1 busta al giorno. Diluire il contenuto di una busta in 250 ml di acqua e mescolare fino a completo scioglimento. Si consiglia di utilizzare l'apposito shaker per una maggior solubilità.

GFPSCDT310000 (4 PAT da 31,5g) Prezzo pubblico € 19,90 8 032589 077069	GFPLBD500100 (500g) Prezzo pubblico € 64,50 8 032589 076895
---	--



**SENZA GLUTINE
CON ATTIVATORE TISANOREICA®**

INFORMAZIONI NUTRIZIONALI VALORI MEDI	100 G
Energia	1464 kJ 346 kcal
Grassi di cui acidi grassi saturi	2,0 g 1,3 g
Carboidrati di cui zuccheri	7,6 g 2,0 g
Fibre	8,2 g
Proteine	70 g
Sale	1,37 g

Bevanda cappuccino

INGREDIENTI. Proteine del **latte** (caseinato di calcio (deriva dal **latte**), (whey protein (proteine del siero di **latte** idrolizzate, proteine del siero di **latte** isolate) (7,1%)), emulsionante: lecitine), collagene bovino idrolizzato, Attivatore Tisanoreica® (acacia fibra (Acacia seyal Delile) gomma, papaya e.s. (Carica papaya L.) frutto, ananas succo (Ananas comosus (L.) Merr.) frutto, malva e.s. (Malva sylvestris L.) fiore, anice stellato e.s. (Illicium verum Hook.f.) frutto, finocchio e.s. (Foeniculum vulgare Mill.) frutto, carciofo e.s. (Cynara scolymus L.) foglia, tarassaco e.s. (Taraxacum officinale (L.) Weber ex F.H.Wigg.) foglia, lespedeza e.s. (Lespedeza capitata Michx.) parti aeree, griffonia e.s. (Griffonia simplicifolia (DC.) Baill.) seme, frangula e.s. (Rhamnus frangula L.) corteccia) (8,8%), caffè solubile (8%), crema (**latte**) in polvere, cacao magro in polvere, L-leucina, acerola succo (Malpighia punicifolia L.) frutto, sale, aromi (contiene: **latte**), agente antiagglomerante: carbonato di magnesio, avocado succo (Persea americana Mill) frutto, edulcorante: aspartame, addensante: gomma di xanthan, melone succo (Cucumis melo L.) frutto (maltodestrine, succo di melone liofilizzato, agente di rivestimento: E904), lattasi. **Può contenere crostacei, uova, pesce, soia, frutta a guscio, sedano.** Contiene una fonte di fenilalanina.

CONSIGLI D'USO: si consiglia di assumere 1 busta al giorno. Diluire il contenuto di una busta in acqua e mescolare fino a completo scioglimento. Si consiglia di utilizzare l'apposito shaker per una maggior solubilità. Il quantitativo di acqua può variare da 150 a 200 ml, in base alla consistenza desiderata.

GFPSCDT281000 (4 PAT da 28,5g) Prezzo pubblico € 19,90 8 032589 076925	GFPLBD500200 (500g) Prezzo pubblico € 64,50 8 032589 076901
---	--



**SENZA GLUTINE
CON ATTIVATORE TISANOREICA®**

**INFORMAZIONI NUTRIZIONALI
VALORI MEDI 100 G**

Energia	1488 kJ 352 kcal
Grassi di cui acidi grassi saturi	2,3 g 1,4 g
Carboidrati di cui zuccheri	11 g 8,1 g
Fibre	7,7 g
Proteine	68 g
Sale	0,56 g



**SENZA GLUTINE
CON ATTIVATORE TISANOREICA®**

**INFORMAZIONI NUTRIZIONALI
VALORI MEDI 100 G**

Energia	1451 kJ 343 kcal
Grassi di cui acidi grassi saturi	1,7 g 0,5 g
Carboidrati di cui zuccheri	10 g 4,3 g
Fibre	12 g
Proteine	66 g
Sale	0,76 g

Bevanda stracciatella

INGREDIENTI. Proteine del **latte** (caseinato di calcio (deriva dal **latte**), (whey protein (proteine del siero di **latte** idrolizzate, proteine del siero di **latte** isolate) (7,2%)), emulsionante: lecitine), collagene bovino idrolizzato, Attivatore Tisanoreica® (acacia fibra (Acacia seyal Delile) gomma, papaya e.s. (Carica papaya L.) frutto, ananas succo (Ananas comosus (L.) Merr.) frutto, malva e.s. (Malva sylvestris L.) fiore, anice stellato e.s. (Illicium verum Hook.f.) frutto, finocchio e.s. (Foeniculum vulgare Mill.) frutto, carciofo e.s. (Cynara scolymus L.) foglia, tarassaco e.s. (Taraxacum officinale (L.) Weber ex F.H.Wigg.) foglia, lespedeza e.s. (Lespedeza capitata Michx.) parti aeree, griffonia e.s. (Griffonia simplicifolia (DC.) Baill.) seme, frangula e.s. (Rhamnus frangula L.) corteccia) (8,9%), scaglie di cioccolato (saccarosio, pasta e burro di cacao, emulsionante: lecitina di **soia**, agente di rivestimento: E904) (5%), yogurt scremato in polvere (3%), fruttosio, addensanti: gomma di guar e di xanthan, agenti antiagglomeranti: carbonato di potassio e di magnesio, L-leucina, acerola succo (Malpighia punicifolia L.) frutto, agenti acidificanti: acido citrico, acido lattico, lattato di calcio, avocado succo (Persea americana Mill) frutto, edulcoranti: sucralosio e glicosidi dello steviol, correttore di acidità: citrato di sodio, melone succo (Cucumis melo L.) frutto (maltodestrine, succo di melone liofilizzato, agente di rivestimento: E904), lattasi, aroma. **Può contenere crostacei, uova, pesce, soia, frutta a guscio, sedano.**

CONSIGLI D'USO: si consiglia di assumere 1 busta al giorno. Diluire il contenuto di una busta in acqua e mescolare fino a completo scioglimento. Si consiglia di utilizzare l'apposito shaker per una maggior solubilità. Il quantitativo di acqua può variare da 150 a 200 ml, in base alla consistenza desiderata.

**GFPSCDT280700
(4 PAT da 28g)
Prezzo pubblico € 19,90**

8 032589 076932

Bevanda pesca e mango

INGREDIENTI. Proteine del **latte** (whey protein (proteine del siero di **latte** idrolizzate, proteine del siero di **latte** isolate) (63%)), emulsionante: lecitine), collagene bovino idrolizzato, Attivatore Tisanoreica® (acacia fibra (Acacia seyal Delile) gomma, papaya e.s. (Carica papaya L.) frutto, ananas succo (Ananas comosus (L.) Merr.) frutto, malva e.s. (Malva sylvestris L.) fiore, anice stellato e.s. (Illicium verum Hook.f.) frutto, finocchio e.s. (Foeniculum vulgare Mill.) frutto, carciofo e.s. (Cynara scolymus L.) foglia, tarassaco e.s. (Taraxacum officinale (L.) Weber ex F.H.Wigg.) foglia, lespedeza e.s. (Lespedeza capitata Michx.) parti aeree, griffonia e.s. (Griffonia simplicifolia (DC.) Baill.) seme, frangula e.s. (Rhamnus frangula L.) corteccia) (8,6%), inulina da cicoria, agenti acidificanti: acido citrico e acido malico, fruttosio, aromi, correttore di acidità: citrato di sodio, acerola succo (Malpighia punicifolia L.) frutto, L-leucina, edulcorante: aspartame, avocado succo (Persea americana Mill) frutto, colorante: beta-carotene, succo di barbabietola in polvere, melone succo (Cucumis melo L.) frutto (maltodestrine, succo di melone liofilizzato, agente di rivestimento: E904), lattasi. **Può contenere crostacei, uova, pesce, soia, frutta a guscio, sedano.** Contiene una fonte di fenilalanina.

CONSIGLI D'USO: si consiglia di assumere 1 busta al giorno. Diluire il contenuto di una busta in acqua e mescolare fino a completo scioglimento. Si consiglia di utilizzare l'apposito shaker per una maggior solubilità. Il quantitativo di acqua può variare da 150 a 200 ml, in base alla consistenza desiderata.

**GFPSCDT290000
(4 PAT da 29g)
Prezzo pubblico € 19,90**

8 032589 076987



**SENZA GLUTINE
CON ATTIVATORE TISANOREICA®**

INFORMAZIONI NUTRIZIONALI VALORI MEDI	100 G
Energia	1470 kJ 347 kcal
Grassi di cui acidi grassi saturi	1,0 g 0,6 g
Carboidrati di cui zuccheri	12 g 7,5 g
Fibre	6,8 g
Proteine	69 g
Sale	1,09 g



**SENZA GLUTINE
CON ATTIVATORE TISANOREICA®**

INFORMAZIONI NUTRIZIONALI VALORI MEDI	100 G
Energia	1469 kJ 347 kcal
Grassi di cui acidi grassi saturi	1,0 g 0,6 g
Carboidrati di cui zuccheri	10 g 7,1 g
Fibre	6,6 g
Proteine	71 g
Sale	1,24 g

Bevanda mirtillo

INGREDIENTI. Proteine del **latte** (caseinato di calcio (deriva dal **latte**), (whey protein (proteine del siero di **latte** idrolizzate, proteine del siero di **latte** isolate) (7,2%)), emulsionante: lecitine), collagene bovino idrolizzato, Attivatore Tisanoreica® (acacia fibra (Acacia seyal Delile) gomma, papaya e.s. (Carica papaya L.) frutto, ananas succo (Ananas comosus (L.) Merr.) frutto, malva e.s. (Malva sylvestris L.) fiore, anice stellato e.s. (Illicium verum Hook.f.) frutto, finocchio e.s. (Foeniculum vulgare Mill.) frutto, carciofo e.s. (Cynara scolymus L.) foglia, tarassaco e.s. (Taraxacum officinale (L.) Weber ex F.H.Wigg.) foglia, lespedeza e.s. (Lespedeza capitata Michx.) parti aeree, griffonia e.s. (Griffonia simplicifolia (DC.) Baill.) seme, frangula e.s. (Rhamnus frangula L.) corteccia) (8,9%), fruttosio, mirtillo in polvere (3%), yogurt scremato (**latte**) in polvere, agenti acidificanti: acido citrico, acido lattico, lattato di calcio, L-leucina, acerola succo (Malpighia punicifolia L.) frutto, sale, agente antiagglomerante: carbonato di magnesio, addensante: gomma di xanthan, aroma, edulcoranti: aspartame e glicosidi dello steviolo, avocado succo (Persea americana Mill) frutto, melone succo (Cucumis melo L.) frutto (maltodestrine, succo di melone liofilizzato, agente di rivestimento: E904), lattasi. **Può contenere crostacei, uova, pesce, soia, frutta a guscio, sedano.** Contiene una fonte di fenilalanina.

CONSIGLI D'USO: si consiglia di assumere 1 busta al giorno. Diluire il contenuto di una busta in acqua e mescolare fino a completo scioglimento. Si consiglia di utilizzare l'apposito shaker per una maggior solubilità. Il quantitativo di acqua può variare da 150 a 200 ml, in base alla consistenza desiderata.

**GFPSCDT280600
(4 PAT da 28g)**

Prezzo pubblico € 19,90



8 032589 076956

Bevanda banana

INGREDIENTI. Proteine del **latte** (caseinato di calcio (deriva dal **latte**), (whey protein (proteine del siero di **latte** idrolizzate, proteine del siero di **latte** isolate) (7,2%)), emulsionante: lecitine), collagene bovino idrolizzato, Attivatore Tisanoreica® (acacia fibra (Acacia seyal Delile) gomma, papaya e.s. (Carica papaya L.) frutto, ananas succo (Ananas comosus (L.) Merr.) frutto, malva e.s. (Malva sylvestris L.) fiore, anice stellato e.s. (Illicium verum Hook.f.) frutto, finocchio e.s. (Foeniculum vulgare Mill.) frutto, carciofo e.s. (Cynara scolymus L.) foglia, tarassaco e.s. (Taraxacum officinale (L.) Weber ex F.H.Wigg.) foglia, lespedeza e.s. (Lespedeza capitata Michx.) parti aeree, griffonia e.s. (Griffonia simplicifolia (DC.) Baill.) seme, frangula e.s. (Rhamnus frangula L.) corteccia) (8,9%), saccarosio, aromi, acerola succo (Malpighia punicifolia L.) frutto, addensanti: carragenina e gomma di xanthan, sale, L-leucina, avocado succo (Persea americana Mill) frutto, agente antiagglomerante: carbonato di magnesio, edulcoranti: aspartame e acesulfame K, colorante: beta-carotene, melone succo (Cucumis melo L.) frutto (maltodestrine, succo di melone liofilizzato, agente di rivestimento: E904), lattasi. **Può contenere crostacei, uova, pesce, soia, frutta a guscio, sedano.** Contiene una fonte di fenilalanina.

CONSIGLI D'USO: si consiglia di assumere 1 busta al giorno. Diluire il contenuto di una busta in acqua e mescolare fino a completo scioglimento. Si consiglia di utilizzare l'apposito shaker per una maggior solubilità. Il quantitativo di acqua può variare da 150 a 200 ml, in base alla consistenza desiderata.

**GFPSCDT280100
(4 PAT da 28g)**

Prezzo pubblico € 19,90



8 032589 076970



**SENZA GLUTINE
CON ATTIVATORE TISANOREICA®**

**INFORMAZIONI NUTRIZIONALI
VALORI MEDI 100 G**

Energia	1447 kJ 342 kcal
Grassi di cui acidi grassi saturi	2,3 g 1,4 g
Carboidrati di cui zuccheri	8,1 g 4,3 g
Fibre	8,7 g
Proteine	68 g
Sale	1,7 g

Bevanda banana split

INGREDIENTI. Proteine del **latte** (caseinato di calcio (deriva dal **latte**), (whey protein (proteine del siero di **latte** idrolizzate, proteine del siero di **latte** isolate) (7,2%), emulsionante: lecitine), collagene bovino idrolizzato, Attivatore Tisanoreica® (acacia fibra (Acacia seyal Delile) gomma, papaya e.s. (Carica papaya L.) frutto, ananas succo (Ananas comosus (L.) Merr.) frutto, malva e.s. (Malva sylvestris L.) fiore, anice stellato e.s. (Illicium verum Hook.f.) frutto, finocchio e.s. (Foeniculum vulgare Mill.) frutto, carciofo e.s. (Cynara scolymus L.) foglia, tarassaco e.s. (Taraxacum officinale (L.) Weber ex F.H.Wigg.) foglia, lespedeza e.s. (Lespedeza capitata Michx.) parti aeree, griffonia e.s. (Griffonia simplicifolia (DC.) Baill.) seme, frangula e.s. (Rhamnus frangula L.) corteccia) (8,9%), scaglie di cioccolato (saccarosio, pasta e burro di cacao, emulsionante: lecitina di **soia**, agente di rivestimento: E904) (5%), addensanti: gomma di guar e di xanthan, aromi, L-leucina, sale, stabilizzante: fosfato di potassio, acerola succo (Malpighia punicifolia L.) frutto, scaglie di banana (1%), agente antiagglomerante: carbonato di magnesio, avocado succo (Persea americana Mill) frutto, colorante: beta-carotene, edulcoranti: sucralosio e glicosidi dello steviolo, melone succo (Cucumis melo L.) frutto (maltodestrine, succo di melone liofilizzato, agente di rivestimento: E904), lattasi. **Può contenere crostacei, uova, pesce, soia, frutta a guscio, sedano.**

CONSIGLI D'USO: si consiglia di assumere 1 busta al giorno. Diluire il contenuto di una busta in acqua e mescolare fino a completo scioglimento. Si consiglia di utilizzare l'apposito shaker per una maggior solubilità. Il quantitativo di acqua può variare da 150 a 200 ml, in base alla consistenza desiderata.

**GFPSCDT280800
(4 PAT da 28g)**

Prezzo pubblico € 19,90



8 032589 077151



**SENZA GLUTINE
CON ATTIVATORE TISANOREICA®**

**INFORMAZIONI NUTRIZIONALI
VALORI MEDI 100 G**

Energia	1496 kJ 354 kcal
Grassi di cui acidi grassi saturi	3,1 g 2,0 g
Carboidrati di cui zuccheri	10 g 7,4 g
Fibre	7,2 g
Proteine	68 g
Sale	1,9 g

Bevanda latte e meringa

INGREDIENTI. Proteine del **latte** (caseinato di calcio (deriva dal **latte**), (whey protein (proteine del siero di **latte** idrolizzate, proteine del siero di **latte** isolate) (6,9%), emulsionante: lecitine), collagene bovino idrolizzato, Attivatore Tisanoreica® (acacia fibra (Acacia seyal Delile) gomma, papaya e.s. (Carica papaya L.) frutto, ananas succo (Ananas comosus (L.) Merr.) frutto, malva e.s. (Malva sylvestris L.) fiore, anice stellato e.s. (Illicium verum Hook.f.) frutto, finocchio e.s. (Foeniculum vulgare Mill.) frutto, carciofo e.s. (Cynara scolymus L.) foglia, tarassaco e.s. (Taraxacum officinale (L.) Weber ex F.H.Wigg.) foglia, lespedeza e.s. (Lespedeza capitata Michx.) parti aeree, griffonia e.s. (Griffonia simplicifolia (DC.) Baill.) seme, frangula e.s. (Rhamnus frangula L.) corteccia) (8,6%), crema (**latte**) in polvere (5%), fruttosio, addensanti: gomma di guar e gomma di xanthan, sale, aroma naturale, acerola succo (Malpighia punicifolia L.) frutto, L-leucina, agenti antiagglomeranti: carbonato di magnesio e di potassio, colorante: caramello semplice, avocado succo (Persea americana Mill) frutto, edulcorante: sucralosio, melone succo (Cucumis melo L.) frutto (maltodestrine, succo di melone liofilizzato, agente di rivestimento: E904), lattasi. **Può contenere crostacei, uova, pesce, soia, frutta a guscio, sedano.**

CONSIGLI D'USO: si consiglia di assumere 1 busta al giorno. Diluire il contenuto di una busta in acqua e mescolare fino a completo scioglimento. Si consiglia di utilizzare l'apposito shaker per una maggior solubilità. Il quantitativo di acqua può variare da 150 a 200 ml, in base alla consistenza desiderata.

**GFPSCDT290200
(4 PAT da 29g)**

Prezzo pubblico € 19,90



8 032589 077007



**SENZA GLUTINE
CON ATTIVATORE TISANOREICA®**

INFORMAZIONI NUTRIZIONALI VALORI MEDI	100 G
Energia	1393 kJ 331 kcal
Grassi di cui acidi grassi saturi	4,2 g 2,2 g
Carboidrati di cui zuccheri	9,3 g 2,1 g
Fibre	16 g
Proteine	56 g
Sale	2,8 g



**SENZA GLUTINE
CON ATTIVATORE TISANOREICA®**

INFORMAZIONI NUTRIZIONALI VALORI MEDI	100 G
Energia	1428 kJ 337 kcal
Grassi di cui acidi grassi saturi	1,0 g 0,6 g
Carboidrati di cui zuccheri	9 g 6,2 g
Fibre	8,7 g
Proteine	68 g
Sale	0,9 g

Bevanda cioccolato amaro

INGREDIENTI. Proteine del **latte** (proteine del **latte** concentrate, caseinato di calcio (deriva dal **latte**), (whey protein (proteine del siero di **latte** idrolizzate, proteine del siero di **latte** isolate (5,9%)), emulsionante: lecitine), cacao magro in polvere (22%), collagene bovino idrolizzato, proteine del pisello, Attivatore Tisanoreica® (acacia fibra (Acacia seyal Delile) gomma, papaya e.s. (Carica papaya L.) frutto, ananas succo (Ananas comosus (L.) Merr.) frutto, malva e.s. (Malva sylvestris L.) fiore, anice stellato e.s. (Illicium verum Hook.f.) frutto, finocchio e.s. (Foeniculum vulgare Mill.) frutto, carciofo e.s. (Cynara scolymus L.) foglia, tarassaco e.s. (Taraxacum officinale (L.) Weber ex F.H.Wigg.) foglia, lespedeza e.s. (Lespedeza capitata Michx.) parti aeree, griffonia e.s. (Griffonia simplicifolia (DC.) Baill.) seme, frangula e.s. (Rhamnus frangula L.) corteccia) (7,4%), addensanti: gomma di guar e gomma di xanthan, aroma, sale, agenti antiagglomeranti: carbonato di potassio e di magnesio, L-leucina, acerola succo (Malpighia punicifolia L.) frutto, edulcorante: aspartame, avocado succo (Persea americana Mill) frutto, melone succo (Cucumis melo L.) frutto (maltodestrine, succo di melone liofilizzato, agente di rivestimento: E904), lattasi. **Può contenere crostacei, uova, pesce, soia, frutta a guscio, sedano.** Contiene una fonte di fenilalanina.

CONSIGLI D'USO: si consiglia di assumere 1 busta al giorno. Diluire il contenuto di una busta in acqua e mescolare fino a completo scioglimento. Si consiglia di utilizzare l'apposito shaker per una maggior solubilità. Il quantitativo di acqua può variare da 150 a 200 ml, in base alla consistenza desiderata.

**GFPSCDT340000
(4 PAT da 34g)**

Prezzo pubblico € 19,90



8 032589 077083

Bevanda fragola

INGREDIENTI. Proteine del **latte** (caseinato di calcio (deriva dal **latte**), (whey protein (proteine del siero di **latte** idrolizzate, proteine del siero di **latte** isolate (7,2%)), emulsionante: lecitine), collagene bovino idrolizzato, Attivatore Tisanoreica® (acacia fibra (Acacia seyal Delile) gomma, papaya e.s. (Carica papaya L.) frutto, ananas succo (Ananas comosus (L.) Merr.) frutto, malva e.s. (Malva sylvestris L.) fiore, anice stellato e.s. (Illicium verum Hook.f.) frutto, finocchio e.s. (Foeniculum vulgare Mill.) frutto, carciofo e.s. (Cynara scolymus L.) foglia, tarassaco e.s. (Taraxacum officinale (L.) Weber ex F.H.Wigg.) foglia, lespedeza e.s. (Lespedeza capitata Michx.) parti aeree, griffonia e.s. (Griffonia simplicifolia (DC.) Baill.) seme, frangula e.s. (Rhamnus frangula L.) corteccia) (8,9%), fruttosio, addensanti: gomma di guar e carragenina, stabilizzante: fosfato di potassio, aromi, agenti antiagglomeranti: carbonato di potassio e di magnesio, L-leucina, acerola succo (Malpighia punicifolia L.) frutto, scaglie di lampone (saccarosio, lampone (estratto secco 33%), amido) (1%), succo di barbabietola in polvere, edulcorante: aspartame, avocado succo (Persea americana Mill) frutto, sale, correttore di acidità: citrato di sodio, melone succo (Cucumis melo L.) frutto (maltodestrine, succo di melone liofilizzato, agente di rivestimento: E904), lattasi. **Può contenere crostacei, uova, pesce, soia, frutta a guscio, sedano.** Contiene una fonte di fenilalanina.

CONSIGLI D'USO: si consiglia di assumere 1 busta al giorno. Diluire il contenuto di una busta in acqua e mescolare fino a completo scioglimento. Si consiglia di utilizzare l'apposito shaker per una maggior solubilità. Il quantitativo di acqua può variare da 150 a 200 ml, in base alla consistenza desiderata.

**GFPSCDT281300
(4 PAT da 28g)**

Prezzo pubblico € 19,90



8 032589 077168



**SENZA GLUTINE
CON ATTIVATORE TISANOREICA®**

**INFORMAZIONI NUTRIZIONALI
VALORI MEDI 100 G**

Energia	1450 kJ 342 kcal
Grassi di cui acidi grassi saturi	1,0 g 0,6 g
Carboidrati di cui zuccheri	9,8 g 4,4 g
Fibre	6 g
Proteine	70 g
Sale	2,4 g

Bevanda vaniglia

INGREDIENTI. Proteine del **latte** (caseinato di calcio (deriva dal **latte**), (whey protein (proteine del siero di **latte** idrolizzate, proteine del siero di **latte** isolate) (7,2%), emulsionante: lecitine), collagene bovino idrolizzato, Attivatore Tisanoreica® (acacia fibra (Acacia seyal Delile) gomma, papaya e.s. (Carica papaya L.) frutto, ananas succo (Ananas comosus (L.) Merr.) frutto, malva e.s. (Malva sylvestris L.) fiore, anice stellato e.s. (Illicium verum Hook.f.) frutto, finocchio e.s. (Foeniculum vulgare Mill.) frutto, carciofo e.s. (Cynara scolymus L.) foglia, tarassaco e.s. (Taraxacum officinale (L.) Weber ex F.H.Wigg.) foglia, lespedeza e.s. (Lespedeza capitata Michx.) parti aeree, griffonia e.s. (Griffonia simplicifolia (DC.) Baill.) seme, frangula e.s. (Rhamnus frangula L.) corteccia) (8,9%), aromi, fruttosio, sale, acerola succo (Malpighia punicifolia L.) frutto, agenti antiagglomeranti: carbonato di magnesio e potassio, L-leucina, avocado succo (Persea americana Mill) frutto, addensante: gomma di xanthan, colorante: beta-carotene, edulcoranti: sucralosio e acesulfame K, melone succo (Cucumis melo L.) frutto (maltodestrine, succo di melone liofilizzato, agente di rivestimento: E904), lattasi. **Può contenere crostacei, uova, pesce, soia, frutta a guscio, sedano.**

CONSIGLI D'USO: si consiglia di assumere 1 busta al giorno. Diluire il contenuto di una busta in acqua e mescolare fino a completo scioglimento. Si consiglia di utilizzare l'apposito shaker per una maggior solubilità. Il quantitativo di acqua può variare da 150 a 200 ml, in base alla consistenza desiderata.

GFPSCDT280300
(4 PAT da 28g)
Prezzo pubblico € 19,90

8 032589 076963



**SENZA GLUTINE
CON ATTIVATORE TISANOREICA®**

**INFORMAZIONI NUTRIZIONALI
VALORI MEDI 100 G**

Energia	1433 kJ 339 kcal
Grassi di cui acidi grassi saturi	2,0 g 1,2 g
Carboidrati di cui zuccheri	7,4 g 1,1 g
Fibre	11 g
Proteine	68 g
Sale	1,48 g

Bevanda cioccolato e pera

INGREDIENTI. Proteine del **latte** (caseinato di calcio (deriva dal **latte**), (whey protein (proteine del siero di **latte** idrolizzate, proteine del siero di **latte** isolate) (6,9%), emulsionante: lecitine), collagene bovino idrolizzato, cacao magro in polvere (9,7%), Attivatore Tisanoreica® (acacia fibra (Acacia seyal Delile) gomma, papaya e.s. (Carica papaya L.) frutto, ananas succo (Ananas comosus (L.) Merr.) frutto, malva e.s. (Malva sylvestris L.) fiore, anice stellato e.s. (Illicium verum Hook.f.) frutto, finocchio e.s. (Foeniculum vulgare Mill.) frutto, carciofo e.s. (Cynara scolymus L.) foglia, tarassaco e.s. (Taraxacum officinale (L.) Weber ex F.H.Wigg.) foglia, lespedeza e.s. (Lespedeza capitata Michx.) parti aeree, griffonia e.s. (Griffonia simplicifolia (DC.) Baill.) seme, frangula e.s. (Rhamnus frangula L.) corteccia) (8,6%), aromi, addensanti: gomma di guar e gomma di xanthan, L-leucina, acerola succo (Malpighia punicifolia L.) frutto, sale, agenti antiagglomeranti: carbonato di potassio e di magnesio, avocado succo (Persea americana Mill) frutto, edulcorante: sucralosio, melone succo (Cucumis melo L.) frutto (maltodestrine, succo di melone liofilizzato, agente di rivestimento: E904), lattasi. **Può contenere crostacei, uova, pesce, soia, frutta a guscio, sedano.**

CONSIGLI D'USO: si consiglia di assumere 1 busta al giorno. Diluire il contenuto di una busta in acqua e mescolare fino a completo scioglimento. Si consiglia di utilizzare l'apposito shaker per una maggior solubilità. Il quantitativo di acqua può variare da 150 a 200 ml, in base alla consistenza desiderata.

GFPSCDT290100
(4 PAT da 29g)
Prezzo pubblico € 19,90

8 032589 076994



**SENZA GLUTINE
CON ATTIVATORE TISANOREICA®**

INFORMAZIONI NUTRIZIONALI VALORI MEDI	100 G
Energia	1495 kJ 354 kcal
Grassi di cui acidi grassi saturi	3,5 g 2,2 g
Carboidrati di cui zuccheri	11 g 7,5 g
Fibre	8,1 g
Proteine	65 g
Sale	1,9 g

Bevanda mou

INGREDIENTI. Proteine del **latte** (caseinato di calcio (deriva dal **latte**), (whey protein (proteine del siero di **latte** idrolizzate, proteine del siero di **latte** isolate) (6,9%), emulsionante: lecitine), collagene bovino idrolizzato, Attivatore Tisanoreica® (acacia fibra (Acacia seyal Delile) gomma, papaya e.s. (Carica papaya L.) frutto, ananas succo (Ananas comosus (L.) Merr.) frutto, malva e.s. (Malva sylvestris L.) fiore, anice stellato e.s. (Illicium verum Hook.f.) frutto, finocchio e.s. (Foeniculum vulgare Mill.) frutto, carciofo e.s. (Cynara scolymus L.) foglia, tarassaco e.s. (Taraxacum officinale (L.) Weber ex F.H.Wigg.) foglia, lespedeza e.s. (Lespedeza capitata Michx.) parti aeree, griffonia e.s. (Griffonia simplicifolia (DC.) Baill.) seme, frangula e.s. (Rhamnus frangula L.) corteccia) (8,6%), scaglie di cioccolato (saccarosio, pasta e burro di cacao, emulsionante: lecitina di **soia**, agente di rivestimento: E904) (6%), aromi (contiene: **latte**), fruttosio, crema (**latte**) in polvere, addensanti: gomma di guar e gomma di xanthan, sale, acerola succo (Malpighia punicifolia L.) frutto, cacao magro in polvere (1%), L-leucina, agente antiagglomerante: carbonato di magnesio, avocado succo (Persea americana Mill) frutto, edulcoranti: sucralosio e glicosidi dello steviolo, melone succo (Cucumis melo L.) frutto (maltodestrine, succo di melone liofilizzato, agente di rivestimento: E904), lattasi. **Può contenere crostacei, uova, pesce, soia, frutta a guscio, sedano.**

CONSIGLI D'USO: si consiglia di assumere 1 busta al giorno. Diluire il contenuto di una busta in acqua e mescolare fino a completo scioglimento. Si consiglia di utilizzare l'apposito shaker per una maggior solubilità. Il quantitativo di acqua può variare da 150 a 200 ml, in base alla consistenza desiderata.

**GFPSCDT290300
(4 PAT da 29g)**

Prezzo pubblico € 19,90



8 032589 077014



**SENZA GLUTINE
CON ATTIVATORE TISANOREICA®**

INFORMAZIONI NUTRIZIONALI VALORI MEDI	100 G
Energia	1450 kJ 344 kcal
Grassi di cui acidi grassi saturi	3,3 g 1,8 g
Carboidrati di cui zuccheri	8,0 g 1,8 g
Fibre	12 g
Proteine	64 g
Sale	1,12 g

Bevanda cioccolato e arachidi

INGREDIENTI. Proteine del **latte** ((whey protein (proteine del siero di **latte** idrolizzate, proteine del siero di **latte** isolate) (32,3%), caseinato di calcio (deriva dal **latte**), emulsionante: lecitine), cacao magro in polvere (16%), collagene bovino idrolizzato, Attivatore Tisanoreica® (acacia fibra (Acacia seyal Delile) gomma, papaya e.s. (Carica papaya L.) frutto, ananas succo (Ananas comosus (L.) Merr.) frutto, malva e.s. (Malva sylvestris L.) fiore, anice stellato e.s. (Illicium verum Hook.f.) frutto, finocchio e.s. (Foeniculum vulgare Mill.) frutto, carciofo e.s. (Cynara scolymus L.) foglia, tarassaco e.s. (Taraxacum officinale (L.) Weber ex F.H.Wigg.) foglia, lespedeza e.s. (Lespedeza capitata Michx.) parti aeree, griffonia e.s. (Griffonia simplicifolia (DC.) Baill.) seme, frangula e.s. (Rhamnus frangula L.) corteccia) (8,3%), aromi, L-leucina, acerola succo (Malpighia punicifolia L.) frutto, addensante: gomma di xanthan, sale, agente antiagglomerante: carbonato di magnesio, avocado succo (Persea americana Mill) frutto, edulcoranti: sucralosio e glicosidi dello steviolo, melone succo (Cucumis melo L.) frutto (maltodestrine, succo di melone liofilizzato, agente di rivestimento: E904), lattasi. **Può contenere crostacei, uova, pesce, soia, frutta a guscio, sedano.**

CONSIGLI D'USO: si consiglia di assumere 1 busta al giorno. Diluire il contenuto di una busta in acqua e mescolare fino a completo scioglimento. Si consiglia di utilizzare l'apposito shaker per una maggior solubilità. Il quantitativo di acqua può variare da 150 a 200 ml, in base alla consistenza desiderata.

**GFPSCDT300200
(4 PAT da 30g)**

Prezzo pubblico € 19,90



8 032589 077038



**SENZA GLUTINE
CON ATTIVATORE TISANOREICA®**

**INFORMAZIONI NUTRIZIONALI
VALORI MEDI 100 G**

Energia	1416 kJ 336 kcal
Grassi di cui acidi grassi saturi	2,9 g 1,8 g
Carboidrati di cui zuccheri	7,5 g 1,0 g
Fibre	13 g
Proteine	63 g
Sale	2,0 g

Bevanda cioccolato e mandorla

INGREDIENTI. Proteine del **latte** (caseinato di calcio (deriva dal **latte**), (whey protein (proteine del siero di **latte** idrolizzate, proteine del siero di **latte** isolate) (6,6%)), emulsionante: lecitine), cacao magro in polvere (18%), collagene bovino idrolizzato, Attivatore Tisanoreica® (acacia fibra (Acacia seyal Delile) gomma, papaya e.s. (Carica papaya L.) frutto, ananas succo (Ananas comosus (L.) Merr.) frutto, malva e.s. (Malva sylvestris L.) fiore, anice stellato e.s. (Illicium verum Hook.f.) frutto, finocchio e.s. (Foeniculum vulgare Mill.) frutto, carciofo e.s. (Cynara scolymus L.) foglia, tarassaco e.s. (Taraxacum officinale (L.) Weber ex F.H.Wigg.) foglia, lespedeza e.s. (Lespedeza capitata Michx.) parti aeree, griffonia e.s. (Griffonia simplicifolia (DC.) Baill.) seme, frangula e.s. (Rhamnus frangula L.) corteccia) (8,3%), aromi, sale, addensanti: gomma di guar e gomma di xanthan, L-leucina, acerola succo (Malpighia punicifolia L.) frutto, agenti antiagglomeranti: carbonato di potassio e di magnesio, avocado succo (Persea americana Mill) frutto, edulcoranti: aspartame e acesulfame K, melone succo (Cucumis melo L.) frutto (maltodestrine, succo di melone liofilizzato, agente di rivestimento: E904), lattasi. **Può contenere crostacei, uova, pesce, soia, frutta a guscio, sedano.** Contiene una fonte di fenilalanina.

CONSIGLI D'USO: si consiglia di assumere 1 busta al giorno. Diluire il contenuto di una busta in acqua e mescolare fino a completo scioglimento. Si consiglia di utilizzare l'apposito shaker per una maggior solubilità. Il quantitativo di acqua può variare da 150 a 200 ml, in base alla consistenza desiderata.

GFPSCDT300300
(4 PAT da 30g)
Prezzo pubblico € 19,90

8 032589 077045



**SENZA GLUTINE - VEGAN OK
CON ATTIVATORE TISANOREICA®**



**INFORMAZIONI NUTRIZIONALI
VALORI MEDI 100 G**

Energia	1459 kJ 347 kcal
Grassi di cui acidi grassi saturi	6,7 g 1,2 g
Carboidrati di cui zuccheri	12 g 1,3 g
Fibre	16 g
Proteine	51 g
Sale	1,25 g

Bevanda caffè

INGREDIENTI. Proteine della zucca (31%), proteine dei piselli (31%), caffè solubile (12%), Attivatore Tisanoreica® (acacia fibra (Acacia seyal Delile) gomma, papaya e.s. (Carica papaya L.) frutto, ananas succo (Ananas comosus (L.) Merr.) frutto, malva e.s. (Malva sylvestris L.) fiore, anice stellato e.s. (Illicium verum Hook.f.) frutto, finocchio e.s. Foeniculum vulgare Mill.) frutto, carciofo e.s. (Cynara scolymus L.) foglia, tarassaco e.s. (Taraxacum officinale (L.) Weber ex F.H.Wigg.) foglia, lespedeza e.s. (Lespedeza capitata Michx.) parti aeree, griffonia e.s. (Griffonia simplicifolia (DC.) Baill.) seme, frangula e.s. (Rhamnus frangula L.) corteccia) (7,4%), proteine del riso (6%), cacao magro in polvere, aromi, L-leucina, acerola succo (Malpighia punicifolia L.) frutto, addensante: gomma di xanthan, edulcoranti: aspartame e acesulfame di potassio, avocado succo (Persea americana Mill) frutto. **Può contenere crostacei, uova, pesce, soia, latte, frutta a guscio, sedano.** Contiene una fonte di fenilalanina.

CONSIGLI D'USO: si consiglia di assumere 1 busta al giorno. Diluire il contenuto di una busta in acqua e mescolare fino a completo scioglimento. Si consiglia di utilizzare l'apposito shaker per una maggior solubilità. Il quantitativo di acqua può variare da 150 a 200 ml, in base alla consistenza desiderata.

GFPSCDT340200
(4 PAT da 34g)
Prezzo pubblico € 19,90

8 032589 077144



**SENZA GLUTINE - VEGAN OK
CON ATTIVATORE TISANOREICA®**

**INFORMAZIONI NUTRIZIONALI
VALORI MEDI**

100 G

Energia	1474 kJ 350 kcal
Grassi di cui acidi grassi saturi	6,9 g 1,0 g
Carboidrati di cui zuccheri	9,4 g 5,3 g
Fibre	14 g
Proteine	56 g
Sale	1,23 g

Bevanda ciliegia

INGREDIENTI. Proteine della zucca (33%), proteine dei piselli (33%), proteine del riso (15%), Attivatore Tisanoreica® (acacia fibra (Acacia seyal Delile) gomma, papaya e.s. (Carica papaya L.) frutto, ananas succo (Ananas comosus (L.) Merr.) frutto, malva e.s. (Malva sylvestris L.) fiore, anice stellato e.s. (Illicium verum Hook.f.) frutto, finocchio e.s. (Foeniculum vulgare Mill.) frutto, carciofo e.s. (Cynara scolymus L.) foglia, tarassaco e.s. (Taraxacum officinale (L.) Weber ex F.H.Wigg.) foglia, lespezeza e.s. (Lespedeza capitata Michx.) parti aeree, griffonia e.s. (Griffonia simplicifolia (DC.) Baill.) seme, frangula e.s. (Rhamnus frangula L.) corteccia (7,4%), mela in polvere, aromi, succo di barbabietola in polvere, acerola succo (Malpighia punicefolia L.) frutto, addensante: gomma di xanthan, L-leucina, avocado succo (Persea americana Mill) frutto, colorante: beta-carotene, edulcoranti: aspartame e acesulfame K. **Può contenere crostacei, uova, pesce, soia, latte, frutta a guscio, sedano, solfiti.** Contiene una fonte di fenilalanina.

CONSIGLI D'USO: si consiglia di assumere 1 busta al giorno. Diluire il contenuto di una busta in acqua e mescolare fino a completo scioglimento. Si consiglia di utilizzare l'apposito shaker per una maggior solubilità. Il quantitativo di acqua può variare da 150 a 200 ml, in base alla consistenza desiderata.

**GFPSCDT340100
(4 PAT da 34g)**

Prezzo pubblico € 19,90





**SENZA GLUTINE
CON ATTIVATORE TISANOREICA®**

**INFORMAZIONI NUTRIZIONALI
VALORI MEDI 100 G**

Energia	1537 kJ 364 kcal
Grassi di cui acidi grassi saturi	5,1 g 1,5 g
Carboidrati di cui zuccheri	13 g 5,4 g
Fibre	6,7 g
Proteine	63 g
Sale	1,8 g

Crêpe gusto neutro

INGREDIENTI. Albume e tuorlo d'uovo in polvere, proteine del pisello, collagene bovino idrolizzato (12%), proteine del latte (caseinato di calcio (deriva dal latte), whey protein (proteine del siero di latte idrolizzate (1,7%), emulsionante: lecitine), Attivatore Tisanoreica® (acacia fibra, papaya frutto, ananas succo liofilizzato frutto, malva fiore, anice stellato frutto, finocchio frutto, carciofo foglia, tarassaco foglia, miscela di erbe aromatiche) (8,3%), amido modificato, saccarosio, aromi, L-leucina (6%), acerola succo concentrato (1%), addensante: gomma guar, avocado succo (0,3%), melone succo.

Può contenere crostacei, pesce, soia, frutta a guscio, sedano.

CONSIGLI D'USO: diluire il contenuto di una busta in acqua e mescolare fino a completo scioglimento. Si consiglia di utilizzare l'apposito shaker per una maggior solubilità. Il quantitativo di acqua consigliato è di 80 ml. Cucinare in una padella antiaderente a fuoco basso.

GFPSCDT300100
(4 PAT da 30g)
Prezzo pubblico € 19,90

8 032589 077021



**SENZA GLUTINE
CON ATTIVATORE TISANOREICA®**

**INFORMAZIONI NUTRIZIONALI
VALORI MEDI 100 G**

Energia	1438 kJ 340 kcal
Grassi di cui acidi grassi saturi	1,9 g 0,7 g
Carboidrati di cui zuccheri	16 g 1,1 g
Fibre	10 g
Proteine	60 g
Sale	2,4 g

Base per pizza

INGREDIENTI. Proteine del latte (caseinato di calcio (deriva dal latte), (whey protein (proteine del siero di latte isolate, proteine del siero di latte idrolizzate) (11,1%), emulsionante: lecitine), amido modificato, albume e tuorlo d'uovo in polvere, collagene bovino idrolizzato (11%), Attivatore Tisanoreica® (acacia fibra, papaya frutto, ananas succo liofilizzato frutto, malva fiore, anice stellato frutto, finocchio frutto, carciofo foglia, tarassaco foglia, miscela di erbe aromatiche) (7,9%), inulina da cicoria, sale, L-leucina (5,7%), acerola succo concentrato (0,9%), addensante: gomma di xanthan, agenti lievitanti: trifosfati e carbonati di sodio, aroma, avocado succo (0,3%), agente antiagglomerante: carbonato di magnesio, melone succo.

Può contenere crostacei, pesce, soia, frutta a guscio, sedano.

CONSIGLI D'USO: diluire il contenuto di una busta in acqua e mescolare fino a completo scioglimento. Si consiglia di utilizzare l'apposito shaker per una maggior solubilità. Il quantitativo di acqua consigliato è di 50 ml. Impastare, stendere l'impasto e posizionarlo su una teglia, precedentemente ricoperta con carta da forno oleata. Aggiungere l'eventuale condimento e cucinare per 20 minuti in forno preriscaldato a 200°C.

GFPS CST310000
(4 PAT da 31,5g)
Prezzo pubblico € 19,90

8 032589 077106



**SENZA GLUTINE
CON ATTIVATORE TISANOREICA®**

INFORMAZIONI NUTRIZIONALI VALORI MEDI	100 G
Energia	1443 kJ 341 kcal
Grassi di cui acidi grassi saturi	2,9 g 1,3 g
Carboidrati di cui zuccheri	5,0 g 1,9 g
Fibre	6,3 g
Proteine	70 g
Sale	4,2 g

Omelette formaggio

INGREDIENTI. Albume e tuorlo d'uovo in polvere (41,8%), proteine del latte (caseinato di calcio (deriva dal latte), whey protein (proteine del siero di latte idrolizzate (1,8%), emulsionante: lecitine), collagene bovino idrolizzato (13%), Attivatore Tisanoreica® (acacia fibra, papaya frutto, ananas succo liofilizzato frutto, malva fiore, anice stellato frutto, finocchio frutto, carciofo foglia, tarassaco foglia, miscela di erbe aromatiche) (8,9%), sale, aroma (contiene: latte), L-leucina (6,5%), acerola succo concentrato (1%), spezie (curcuma, pepe nero), agente antiagglomerante: carbonato di magnesio, avocado succo (0,3%), melone succo.

Può contenere crostacei, pesce, soia, frutta a guscio, sedano.

CONSIGLI D'USO: diluire il contenuto di una busta in acqua e mescolare fino a completo scioglimento. Si consiglia di utilizzare l'apposito shaker per una maggior solubilità. Il quantitativo di acqua consigliato è di 100 ml. Cucinare in una padella antiaderente a fuoco basso.



**SENZA GLUTINE
CON ATTIVATORE TISANOREICA®**

INFORMAZIONI NUTRIZIONALI VALORI MEDI	100 G
Energia	1427 kJ 337 kcal
Grassi di cui acidi grassi saturi	2,5 g 0,9 g
Carboidrati di cui zuccheri	5,1 g 1,6 g
Fibre	6,2 g
Proteine	71 g
Sale	4,7 g

Omelette bacon

INGREDIENTI. Albume e tuorlo d'uovo in polvere (41,9%), proteine del latte (caseinato di calcio (deriva dal latte), whey protein (proteine del siero di latte idrolizzate (1,8%), emulsionante: lecitine), collagene bovino idrolizzato (13%), Attivatore Tisanoreica® (acacia fibra, papaya frutto, ananas succo liofilizzato frutto, malva fiore, anice stellato frutto, finocchio frutto, carciofo foglia, tarassaco foglia, miscela di erbe aromatiche) (8,9%), aroma e aroma di affumicatura, sale, L-leucina (6,5%), acerola succo concentrato (1%), spezie (curcuma, pepe nero), agente antiagglomerante: carbonato di magnesio, avocado succo (0,3%), melone succo.

Può contenere crostacei, pesce, soia, frutta a guscio, sedano.

CONSIGLI D'USO: diluire il contenuto di una busta in acqua e mescolare fino a completo scioglimento. Si consiglia di utilizzare l'apposito shaker per una maggior solubilità. Il quantitativo di acqua consigliato è di 100 ml. Cucinare in una padella antiaderente a fuoco basso.





**SENZA GLUTINE
CON ATTIVATORE TISANOREICA®**

**INFORMAZIONI NUTRIZIONALI
VALORI MEDI** **100 G**

Energia	1430 kJ 338 kcal
Grassi di cui acidi grassi saturi	1,9 g 0,6 g
Carboidrati di cui zuccheri	19 g 1,6 g
Fibre	6,3 g
Proteine	58 g
Sale	4,4 g

Preparato tipo Pane

INGREDIENTI. Proteine del **latte** (caseinato di calcio (deriva dal **latte**), (whey protein (proteine del siero di **latte** isolate, proteine del siero di **latte** idrolizzate) (11,3%), emulsionante:lecitine), albume e tuorlo d'**uovo** in polvere, amido modificato, collagene bovino idrolizzato (11%), Attivatore Tisanoreica® (acacia fibra, papaya frutto, ananas succo liofilizzato frutto, malva fiore, anice stellato frutto, finocchio frutto, carciofo foglia, tarassaco foglia, miscela di erbe aromatiche) (8,1%), proteine di pisello, agenti lievitanti: trifosfati e carbonato acido di sodio, aroma, L-leucina (5,6%), acerola succo concentrato (1%), addensante: gomma di xanthan, sale, avocado succo (0,3%), agente antiagglomerante: carbonato di magnesio, melone succo.

Può contenere crostacei, pesce, soia, frutta a guscio, sedano.

CONSIGLI D'USO: diluire il contenuto di una busta in acqua e mescolare fino a completo scioglimento. Si consiglia di utilizzare l'apposito shaker per una maggior solubilità. Il quantitativo di acqua consigliato è di 40 ml. Impastare, formare una pallina e posizionarla su una teglia, precedentemente ricoperta con carta da forno oleata. Cucinare per 20 – 25 minuti in forno preriscaldato a 200°C.

GFPCST310100
(4 PAT da 31g)
Prezzo pubblico € 19,90

8 032589 077090



**SENZA GLUTINE - VEGAN OK
CON ATTIVATORE TISANOREICA®**



**INFORMAZIONI NUTRIZIONALI
VALORI MEDI** **100 G**

Energia	1405 kJ 334 kcal
Grassi di cui acidi grassi saturi	6,3 g 0,9 g
Carboidrati di cui zuccheri	11 g 2,1 g
Fibre	12 g
Proteine	52 g
Sale	5,3 g

Zuppa funghi

INGREDIENTI. Proteine di zucca (30%), proteine di pisello (30%), aromi, Attivatore Tisanoreica® (acacia fibra, papaya frutto, ananas succo frutto, malva fiore, anice stellato frutto, finocchio frutto, carciofo foglia, tarassaco foglia, miscela di erbe aromatiche) (7,4%), proteine del riso (6%), funghi (4%), sale, L-leucina (5%), acerola succo concentrato (0,8%), addensante: gomma di xanthan, curcuma, avocado succo (0,3%), aglio.

Può contenere crostacei, uova, pesce, soia, frutta a guscio, sedano.

CONSIGLI D'USO: diluire il contenuto di una busta in acqua e mescolare fino a completo scioglimento. Si consiglia di utilizzare l'apposito shaker per una maggior solubilità. Il quantitativo di acqua consigliato è di 200 ml. Scaldare 1 minuto a fuoco lento.

GFPCST340100
(4 PAT da 34g)
Prezzo pubblico € 19,90

8 032589 077120



**SENZA GLUTINE
CON ATTIVATORE TISANOREICA®**



**INFORMAZIONI NUTRIZIONALI
VALORI MEDI** **100 G**

Energia	1413 kJ 336 kcal
Grassi di cui acidi grassi saturi	6,4 g 0,9 g
Carboidrati di cui zuccheri	11 g 2,8 g
Fibre	13 g
Proteine	52 g
Sale	5,1 g

Zuppa asparagi

INGREDIENTI. Proteine di zucca (32%), proteine di pisello (32%), aromi, Attivatore Tisanoreica® (acacia fibra, papaya frutto, ananas succo liofilizzato frutto, malva fiore, anice stellato frutto, finocchio frutto, carciofo foglia, tarassaco foglia, miscela di erbe aromatiche) (7,4%), proteine di riso (6%), sale, cipolla (2%), L-leucina (5%), acerola succo concentrato (0,8%), addensante: gomma di xanthan, curcuma, prezzemolo, avocado succo (0,3%).

Può contenere crostacei, uova, pesce, soia, frutta a guscio, sedano.

CONSIGLI D'USO: diluire il contenuto di una busta in acqua e mescolare fino a completo scioglimento. Si consiglia di utilizzare l'apposito shaker per una maggior solubilità. Il quantitativo di acqua consigliato è di 200 ml. Scaldare 1 minuto a fuoco lento.

**GFPCST340200
(4 PAT da 34g)**

Prezzo pubblico € 19,90



**SENZA GLUTINE
CON ATTIVATORE TISANOREICA®**



**INFORMAZIONI NUTRIZIONALI
VALORI MEDI** **100 G**

Energia	1389 kJ 330 kcal
Grassi di cui acidi grassi saturi	6,4 g 0,9 g
Carboidrati di cui zuccheri	5,6 g 2,0 g
Fibre	13 g
Proteine	56 g
Sale	5,6 g

Zuppa verdure

INGREDIENTI. Proteine di zucca (31%), proteine di pisello (31%), proteine di riso (15%), aromi naturali, Attivatore Tisanoreica® (acacia fibra, papaya frutto, ananas succo liofilizzato frutto, malva fiore, anice stellato frutto, finocchio frutto, carciofo foglia, tarassaco foglia, miscela di erbe aromatiche) (7,4%), sale, verdure (cipolla 0,5%, carota 0,4%), acerola succo concentrato (0,8%), spezie ed erbe (curcuma, prezzemolo, aglio), addensante: gomma di xanthan, L-leucina (5%), avocado succo (0,3%).

Può contenere crostacei, uova, pesce, soia, frutta a guscio, sedano.

CONSIGLI D'USO: diluire il contenuto di una busta in acqua e mescolare fino a completo scioglimento. Si consiglia di utilizzare l'apposito shaker per una maggior solubilità. Il quantitativo di acqua consigliato è di 200 ml. Scaldare 1 minuto a fuoco lento.

**GFPCST340000
(4 PAT da 34g)**

Prezzo pubblico € 19,90





TISANOREICA[®]
GIANLUCA MECH

I KIT TISANOREICA

PRATICI, EFFICACI E SICURI

Dal punto di vista commerciale, Tisanoreica si presenta con due proposte parallele: prodotti a marchio Original acquistati "sfusi" oppure mediante l'utilizzo di cofanetti che coprono le diverse fasi della Dieta.

Dal punto di vista del risultato l'efficacia è la stessa ma si discriminano per la possibilità di personalizzazione: nel primo caso la scelta dei gusti delle pietanze Tisanoreica viene effettuata dal cliente stesso, mentre con i kit la selezione delle pietanze è predeterminata in quanto si presentano preconfezionati.

Come la Tisanoreica Classica, la Tisanoreica Kit è basata sull'attivazione della chetogenesi (meccanismo di scioglimento dell'adipe per ricavarne energia) e integra l'assunzione dei Preparati Tisanoreica e degli Estratti d'erbe della Decottopia.

TISANOREICA È LA DIETA TISANOREICA PRONTA ALL'USO

La durata della Tisanoreica Kit varierà a seconda delle necessità del consumatore e come dev'essere per tutte le diete, sarà controllata dal medico o da un professionista qualificato dal Centro Studi Tisanoreica.

- Offre a professionisti e medici qualificati Tisanoreica uno strumento pratico e intuitivo, facile e veloce da esporre al consumatore finale.
- Viene presentato in comodi kit precostruiti che permettono di modulare e snellire l'iter di definizione della Tisanoreica.
- Consente di perdere peso ad ogni fase, senza danneggiare assolutamente il corpo, anzi, migliorandone diversi aspetti.

Cosa si assume nella Dieta con i kit



KIT
TISANOREICA



ALIMENTI
QUOTIDIANI

KIT INTENSIVA

Programma alimentare di 7 giorni senza glutine

Grazie agli integratori alimentari Decottopia® consigliati, favorisce la profonda depurazione dell'organismo e il drenaggio dei liquidi corporei. Gli integratori alimentari e gli alimenti Tisanoreica, abbinati ai consigli nutrizionali, favoriscono invece una rapida perdita di peso.

Contiene:

8 bevande al gusto di Cacao Tisanoreica, 4 bevande al gusto di Cappuccino Tisanoreica, 4 bevande al gusto di Latte e Meringa Tisanoreica, 4 bevande al gusto di Cioccolato Amaro Tisanoreica, 4 zuppe al gusto di Verdure Tisanoreica, 1 Preparato alimentare tipo Pasta. Per tutta la durata del programma alimentare: stick Decottopia da 30 ml di Depurativo, Diuretico e Tonic, 1 menù e 1shaker.

Quando usarlo:

- Per la prima fase della Dieta Tisanoreica
- Per una rapida perdita di peso
- Per una depurazione profonda



GFFT0300

Prezzo pubblico € 149,00



8 032589 077281

KIT STABILIZZAZIONE

Programma alimentare di 8 giorni senza glutine

Grazie agli integratori alimentari Decottopia® consigliati, favorisce la depurazione dell'organismo e il drenaggio dei liquidi corporei. Gli integratori alimentari Tisanoreica, abbinati ai consigli nutrizionali, completano invece la perdita di peso.

Contiene:

8 bevande al gusto di Cacao Tisanoreica, 4 bevande al gusto di Cappuccino Tisanoreica, 4 bevande al gusto di Latte e Meringa Tisanoreica. Per tutta la durata del programma alimentare: stick Decottopia da 30 ml di Depurativo, Regolatore Intestinale e Diuretico. 1 menù.

Quando usarlo:

- Per la seconda fase della Dieta Tisanoreica
- Per completare la perdita di peso
- Per proseguire la depurazione dell'organismo



GFFT0400

Prezzo pubblico € 99,00



8 032589 077298

KIT BODY IN FORMA

Programma alimentare di 15 giorni senza glutine

Per ritrovare la tua forma. Kit composto da integratori alimentari, pasti sostitutivi e consigli nutrizionali utili per la perdita di peso.

Contiene:

1 Metabolic Plus compresse, 1 Adipat Plus compresse, 15 barrette sostitutive del pasto. 1 Guida alimentare.

Quando usarlo:

Particolarmente indicato per chi desidera una leggera remise en forme.



GFFT0200

Prezzo pubblico € 120,00



8 032589 076857



**TISANOREICA**[®]
GIANLUCA MECH

TISANOREICA STYLE, L'ALIMENTAZIONE QUOTIDIANA A BASSO CARICO GLICEMICO

La linea Tisanoreica[®] Style include prodotti che sono parte integrante del protocollo dimagrante, finalizzati al mantenimento del peso raggiunto. Inoltre, proprio per la gradevolezza del gusto, costituisce un valido sistema alimentare per chi desidera nutrirsi con prodotti sani e genuini.

Sono molto versatili: consumabili come pasti a sé stanti oppure integrati con i comuni alimenti della quotidianità, consentono un'alimentazione variata e gustosa.

Sono deliziose specialità alimentari dove l'ampia scelta tra dolci e salati consente un nutrimento equilibrato e al tempo stesso sfizioso.

Grazie alle loro speciali caratteristiche – a basso contenuto di zuccheri e ad alto contenuto di fibre – favoriscono il mantenimento del peso.

Soddisfano le esigenze di diverse categorie di consumatori, tra di esse anche gli sportivi.

Dotati di confezioni pratiche e poco ingombranti, sono adatti anche per consumi fuori casa.



	Fase Intensiva	Fase di Stabilizzazione	Fase Style	Senza Glutine
Frollini Gusto Caffè con base cioccolato	•	•	•	•
Frollini (Vaniglia, Mela-Cannella)	•	•	•	•
Biscotti (Cioccolato, Frutti Rossi)		•	•	
Cioco-Mech (Fondente, Cocco, Arancio, Goji)	•	•	•	•
Cioco-Mech (Latte)		•	•	•
Plum-cake (Cacao, Vaniglia)	•	•	•	•
Merenda ricoperta di cioccolato	•	•	•	•
T-Wafer (Cacao, Vaniglia, Caffè)	•	•	•	
Dessert (Cacao, Vaniglia)	•	•	•	
Crema Spalmabile al cacao e nocciole	•	•	•	•
T-Smart più gusto (Pistacchio, Nocciola, Frutti di bosco, Cocco)	•	•	•	•
Barrette Sostitutive del Pasto (Cocco, Mirtilli rossi e panna, Nocciola)		•	•	•
T-Break (Cacao, Cocco)			•	
Chewingum gusto menta	•	•	•	•
Candy-Mech	•	•	•	
Tisanofresh	•	•	•	
Praline (Nocciola Cacao, Nocciola)	•	•	•	•
Bon-Mech	•	•	•	
Prodotto da forno tipo Grissino	•	•	•	
Prodotto da forno tipo Fette biscottate	•	•	•	
Prodotto da forno tipo Cracker alle erbe aromatiche		•	•	
Snack Salato gusto paprika	•	•	•	
Snack di Soia tostati	•	•	•	
Prodotto da forno tipo Pane	•	•	•	
Snack salato (Rosmarino, Sesamo)	•	•	•	
Squisitelli (Pizza)	•	•	•	•
Rigatoni, Fusilli, Riso	•	•	•	•
TiStevia	•	•	•	•
Dolcificante liquido	•	•	•	•

TISANOREICA®
GIANLUCA MECH



BISCOTTI



SENZA GLUTINE - A BASSO CONTENUTO DI ZUCCHERI - AD ALTO CONTENUTO DI FIBRE CON ATTIVATORE TISANOREICA®

VALORI NUTRIZIONALI	50 G
Valore energetico	KJ 932 Kcal 223
Grassi di cui acidi grassi saturi	12 g 4,5 g
Carboidrati di cui zuccheri di cui polioli	11 g 0,33 g 9,8 g
Fibre	6,41 g
Proteine	18 g
Sale	0,03 g

Frollini gusto caffè con base di cioccolato

Ingredienti: Proteine isolate di **soia** (NO OGM), cioccolato di ricopertura 15%: (pasta di cacao, edulcorante: maltitolo, **burro** di cacao, emulsionante: lecitina di **soia**, aroma naturale di vaniglia), edulcoranti: (eritritolo, maltitolo), olio extra vergine di oliva, **burro**, collagene idrolizzato (gelatina alimentare), proteine del **latte**, albume d'**uovo**, fibre vegetali, fibra di **frumento** (deglutinato), addensante: farina di semi di carrube, albume d'**uovo** in polvere, caffè solubile 3%, olio di semi di girasole, amido di patata, agenti lievitanti: (difosfati, carbonati di sodio, ammonio bicarbonato, amido di mais), Attivatore Tisanoreica® (acacia fibra, papaya frutto, ananas succo liofilizzato frutto, malva fiore, anice stellato frutto, finocchio frutto, carciofo foglia, tarassaco foglia, lespedeza parti aeree, griffonia seme, frangula corteccia), emulsionante: lecitina di **soia**, aromi, aroma: vanillina, sale, antiossidante: alfa-tocoferolo. **Può contenere frutta a guscio, arachidi e semi di sesamo.** Le sostanze evidenziate potrebbero causare una reazione in soggetti allergici o intolleranti. Un consumo eccessivo può avere effetti lassativi. Conservare in luogo fresco e asciutto.

Utilizzabile in fase:

- **Intensiva** 1 confezione al giorno (1 PAT)
- **Stabilizzazione** 1 confezione al giorno (1 PAT)
- **Style** fino a 2 confezioni al giorno

VFPBSC500003 (conf. da50g)
Prezzo pubblico € 4,60



SENZA GLUTINE - A BASSO CONTENUTO DI ZUCCHERI - AD ALTO CONTENUTO DI FIBRE CON ATTIVATORE TISANOREICA®

VALORI NUTRIZIONALI	50 G
Valore energetico	KJ 938 Kcal 224
Grassi di cui acidi grassi saturi	12 g 3,3 g
Carboidrati di cui zuccheri di cui polioli	8,7 g < 0,5 g 6,8 g
Fibre	6,7 g
Proteine	20 g
Sale	0,03 g

Frollini gusto mela cannella

Ingredienti: Proteine isolate di **soia** (NO OGM), edulcoranti: (eritritolo, maltitolo), olio extra vergine di oliva, **burro**, collagene idrolizzato (gelatina alimentare), proteine del **latte**, albume d'**uovo**, fibre vegetali, fibra di **frumento** (deglutinato), addensante: farina di semi di carrube, albume d'**uovo** in polvere, olio di semi di girasole, amido di patata, agenti lievitanti: (difosfati, carbonati di sodio, ammonio bicarbonato, amido di mais), cannella in polvere 0,8%, Attivatore Tisanoreica® (acacia fibra, papaya frutto, ananas succo liofilizzato frutto, malva fiore, anice stellato frutto, finocchio frutto, carciofo foglia, tarassaco foglia, lespedeza parti aeree, griffonia seme, frangula corteccia), emulsionante: lecitina di **soia**, aromi, aroma: vanillina, sale, antiossidante: alfa-tocoferolo.

Può contenere frutta a guscio, arachidi e semi di sesamo. Le sostanze evidenziate potrebbero causare una reazione in soggetti allergici o intolleranti. Un consumo eccessivo può avere effetti lassativi. Conservare in luogo fresco e asciutto.

Utilizzabile in fase:

- **Intensiva** 1 confezione al giorno (1 PAT)
- **Stabilizzazione** 1 confezione al giorno (1 PAT)
- **Style** fino a 2 confezioni al giorno

VFPBSC500005 (conf. da50g)
Prezzo pubblico € 4,20





SENZA GLUTINE - A BASSO CONTENUTO DI ZUCCHERI - AD ALTO CONTENUTO DI FIBRE CON ATTIVATORE TISANOREICA®

VALORI NUTRIZIONALI	50 G
Valore energetico	KJ 938 Kcal 224
Grassi di cui acidi grassi saturi	12 g 3,3 g
Carboidrati di cui zuccheri di cui polioli	8,7 g < 0,5 g 6,8 g
Fibre	6,7 g
Proteine	20 g
Sale	0,03 g



ALTO CONTENUTO DI PROTEINE - FONTE DI FIBRE

VALORI NUTRIZIONALI	11 G (1 BISC.)
Valore energetico	KJ 218 Kcal 52
Grassi di cui acidi grassi saturi	2,4 g 1,3 g
Carboidrati di cui zuccheri	4,5 g 2,6 g
Fibre	0,6 g
Proteine	2,8 g
Sale	0,07 g

Frollini gusto vaniglia

Ingredienti: Proteine isolate di **soia** (NO OGM), edulcoranti: (eritritolo, maltitolo), olio extra vergine di oliva, **burro**, collagene idrolizzato (gelatina alimentare), proteine del **latte**, albume d'**uovo**, fibre vegetali, fibra di **frumento** (deglutinato), addensante: farina di semi di carrube, albume d'**uovo** in polvere, olio di semi di girasole, amido di patata, agenti lievitanti: (difosfati, carbonati di sodio, ammonio bicarbonato, amido di mais), Attivatore Tisanoreica® (acacia fibra, papaya frutto, ananas succo liofilizzato frutto, malva fiore, anice stellato frutto, finocchio frutto, carciofo foglia, tarassaco foglia, lespedeza parti aeree, griffonia seme, frangula corteccia), emulsionante: lecitina di **soia**, aromi, aroma: vanillina, sale, antiossidante: alfa-tocoferolo.

Può contenere frutta a guscio, arachidi e semi di sesamo. Le sostanze evidenziate potrebbero causare una reazione in soggetti allergici o intolleranti. Un consumo eccessivo può avere effetti lassativi. Conservare in luogo fresco e asciutto.

Utilizzabile in fase:

- **Intensiva** 1 confezione al giorno (1 PAT)
- **Stabilizzazione** 1 confezione al giorno (1 PAT)
- **Style** fino a 2 confezioni al giorno

VFPBSC500004 (conf. da 50g)
Prezzo pubblico € 4,20



Biscotti cioccolato

Ingredienti: cioccolato fondente (zucchero, pasta di cacao, burro di cacao, emulsionante: lecitina di **soia**, aroma naturale di vaniglia) (25%), proteine del **latte**, olio di palma, farina di **grano**, zucchero, **glutine di grano**, amido di **grano**, agente di carica: polidestrosio, albume d'**uovo** in polvere, malto d'**orzo**, agenti lievitanti: difosfati e carbonati di sodio e carbonati di ammonio (contiene: **grano**), aroma, germe di **grano**.

Le sostanze evidenziate potrebbero causare una reazione in soggetti allergici o intolleranti. Può contenere arachidi, frutta a guscio e semi di sesamo.

Avvertenze: conservare in luogo fresco (<25°) e asciutto.

Utilizzabile in fase:

- **Stabilizzazione** 2 confezioni al giorno
- **Style** fino a 3 confezioni al giorno

GFPSCD446400
(4 conf. da 4 biscotti 176g)
Prezzo pubblico € 13,70





**ALTO CONTENUTO DI PROTEINE -
FONTE DI FIBRE**

VALORI NUTRIZIONALI	7,5 G (1 BISC.)
Valore energetico	KJ 152 Kcal 36
Grassi di cui acidi grassi saturi	1,7 g 0,8 g
Carboidrati di cui zuccheri	2,9 g 1,3 g
Fibre	0,2 g
Proteine	2,3 g
Sale	0,03 g



**SENZA GLUTINE - SENZA ZUCCHERI
AD ALTO CONTENUTO DI FIBRE
CON ATTIVATORE TISANOREICA®**

VALORI NUTRIZIONALI	13 G (1 BISC.)
Valore energetico	KJ 233 Kcal 55
Grassi di cui acidi grassi saturi	3,3 g 1,5 g
Carboidrati di cui zuccheri di cui polioli	2,3 g 0 g 1,9 g
Fibre	3,6 g
Proteine	3,0 g
Sale	0,06 g

Biscotti frutti rossi

Ingredienti: proteine del latte, olio di palma, farina di grano, zucchero, glutine di grano, amido di grano, frutti rossi a pezzi (purea e succo concentrati di mela, purea concentrata di frutti rossi: fragola, lampone, ribes nero, ribes rosso, fibre di grano, gelificante: pectina, succo concentrato di sambuco) (3,8%), albume d'uovo in polvere, malto d'orzo, aroma, agenti lievitanti: difosfato disodico, carbonato acido di sodio e carbonato di ammonio (contiene: grano), germe di grano.

Le sostanze evidenziate potrebbero causare una reazione in soggetti allergici o intolleranti. Può contenere arachidi, semi di sesamo, frutta guscio, soia.

Avvertenze: conservare in luogo fresco (<25°) e asciutto.

Utilizzabile in fase:

- **Stabilizzazione** 2 confezioni al giorno
- **Style** fino a 3 confezioni al giorno

GFPSCD376500
(4 conf. da 5 biscotti 150g)
Prezzo pubblico € 13,70



Ciocomech fondente

Ingredienti. Biscotto: polidestrosio, miscela proteica (proteine di soia, proteine del siero di latte, proteine del latte), uova pastorizzate, olio extravergine di oliva, cacao (2.7%), Attivatore Tisanoreica® (acacia fibra gomma, papaya e.s. frutti, ananas succo liofilizzato frutto, malva e.s. fiori, anice stellato e.s. frutti, finocchio e.s. frutti, carciofo e.s. foglie, tarassaco e.s. foglie, lespedeza e.s. parti aeree, griffonia e.s. semi, frangula e.s. corteccia), agente lievitante: carbonato acido di ammonio, aromi, vanillina. Cioccolato fondente di copertura (37%) con edulcorante (cacao min. 53.9%): pasta di cacao, edulcorante: maltitolo, burro di cacao, emulsionante: lecitina di soia, aroma naturale di vaniglia. Le sostanze evidenziate potrebbero causare una reazione in soggetti allergici o intolleranti. **Può contenere tracce di frutta a guscio.**

Avvertenze: un consumo eccessivo può avere effetti lassativi. Conservare in luogo fresco e asciutto, lontano da fonti di calore. Variazioni di temperatura possono far affiorare una sottile patina bianca sulla superficie del prodotto, senza pregiudicarne la qualità.

Utilizzabile in fase:

- **Intensiva** 3 biscotti al giorno (1 PAT)
- **Stabilizzazione** 3 biscotti al giorno (1 PAT)
- **Style** fino a 8 biscotti al giorno

VFPBSC130000
(conf. da 9 biscotti)
Prezzo pubblico € 13,70





SENZA GLUTINE - A BASSO CONTENUTO DI ZUCCHERI - AD ALTO CONTENUTO DI FIBRE CON ATTIVATORE TISANOREICA®

VALORI NUTRIZIONALI	13 G (1 BISC.)
Valore energetico	KJ 234 Kcal 56
Grassi di cui acidi grassi saturi	3,3 g 1,5 g
Carboidrati di cui zuccheri di cui polioli	2,7 g 0,23 g 2,0 g
Fibre	3,4 g
Proteine	3,0 g
Sale	0,06 g



SENZA GLUTINE - SENZA ZUCCHERI AD ALTO CONTENUTO DI FIBRE CON ATTIVATORE TISANOREICA®

VALORI NUTRIZIONALI	13 G (1 BISC.)
Valore energetico	KJ 241 Kcal 57
Grassi di cui acidi grassi saturi	3,6 g 1,7 g
Carboidrati di cui zuccheri di cui polioli	2,3 g 0,01 g 1,9 g
Fibre	3,5 g
Proteine	3,0 g
Sale	0,06 g

Ciocomech goji albicocca

Ingredienti: Biscotto: polidestrosio, miscela proteica (proteine di **soia**, proteine del siero di latte, proteine del latte), uova pastorizzate, olio extravergine di oliva, succo di goji (1,8%), albicocca macinata al maltitolo (1,8%) [albicocca (65%), sciroppo di maltitolo, correttore acidità (E330 acido citrico)], Attivatore Tisanoreica® 1,25% (acacia fibra gomma, papaya e.s. frutti, ananas succo liofilizzato frutto, malva e.s. fiori, anice stellato e.s. frutti, finocchio e.s. frutti, carciofo e.s. foglie, tarassaco e.s. foglie, lespedeza e.s. parti aeree, griffonia e.s. semi, frangula e.s. corteccia), agente lievitante: carbonato acido di ammonio, aromi, vanillina. Cioccolato fondente di copertura (37%) con edulcorante (cacao min. 53.9%): pasta di cacao, edulcorante: maltitolo, burro di cacao, emulsionante: lecitina di **soia**, aroma naturale di vaniglia. Le sostanze evidenziate potrebbero causare una reazione in soggetti allergici o intolleranti. **Può contenere frutta a guscio.**

Avvertenze: un consumo eccessivo può avere effetti lassativi. Conservare in luogo fresco e asciutto, lontano da fonti di calore. Variazioni di temperatura possono far affiorare una sottile patina bianca sulla superficie del prodotto, senza pregiudicare la qualità.

Utilizzabile in fase:

- **Intensiva** 3 biscotti al giorno (1 PAT)
- **Stabilizzazione** 3 biscotti al giorno (1 PAT)
- **Style** fino a 8 biscotti al giorno

VFPBSC130004
(conf. da 9 biscotti)
Prezzo pubblico € 13,70



Ciocomech cocco

Ingredienti. Biscotto: polidestrosio, miscela proteica (proteine di **soia**, proteine del siero di latte, proteine del latte), uova pastorizzate, olio extravergine di oliva, cocco essiccato (3%), Attivatore Tisanoreica® 1,25% (acacia fibra gomma, papaya e.s. frutti, ananas succo liofilizzato frutto, malva e.s. fiori, anice stellato e.s. frutti, finocchio e.s. frutti, carciofo e.s. foglie, tarassaco e.s. foglie, lespedeza e.s. parti aeree, griffonia e.s. semi, frangula e.s. corteccia), agente lievitante: carbonato acido di ammonio, aromi, vanillina. Cioccolato fondente di copertura (37%) con edulcorante (cacao min. 53.9%): pasta di cacao, edulcorante: maltitolo, burro di cacao, emulsionante: lecitina di **soia**, aroma naturale di vaniglia. Le sostanze evidenziate potrebbero causare una reazione in soggetti allergici o intolleranti. **Può contenere frutta a guscio.**

Avvertenze: un consumo eccessivo può avere effetti lassativi. Conservare in luogo fresco e asciutto, lontano da fonti di calore. Variazioni di temperatura possono far affiorare una sottile patina bianca sulla superficie del prodotto, senza pregiudicare la qualità.

Utilizzabile in fase:

- **Intensiva** 3 biscotti al giorno (1 PAT)
- **Stabilizzazione** 3 biscotti al giorno (1 PAT)
- **Style** fino a 8 biscotti al giorno

VFPBSC130002
(conf. da 9 biscotti)
Prezzo pubblico € 13,70





**SENZA GLUTINE - SENZA ZUCCHERI
AD ALTO CONTENUTO DI FIBRE
CON ATTIVATORE TISANOREICA®**

VALORI NUTRIZIONALI	13 G (1 BISC.)
Valore energetico	KJ 234 Kcal 56
Grassi di cui acidi grassi saturi	3,3 g 1,5 g
Carboidrati di cui zuccheri di cui polioli	2,7 g 0 g 2,3 g
Fibre	3,4 g
Proteine	3,0 g
Sale	0,06 g



**SENZA GLUTINE - A BASSO CONTENUTO DI
ZUCCHERI - AD ALTO CONTENUTO DI FIBRE
CON ATTIVATORE TISANOREICA®**

VALORI NUTRIZIONALI	13 G (1 BISC.)
Valore energetico	KJ 240 Kcal 57
Grassi di cui acidi grassi saturi	4 g 2 g
Carboidrati di cui zuccheri di cui polioli	3 g 0,6 g 2,0 g
Fibre	3 g
Proteine	3 g
Sale	0,05 g

Ciocomech arancio

Ingredienti. Biscotto: polidestrosio, miscela proteica (proteine di **soia**, proteine del siero di **latte**, proteine del **latte**), **uova** pastorizzate, olio extravergine di oliva, scorza d'arancio macinata (3,8%); [sciroppo di maltitolo, scorza d'arancio, correttore di acidità: E330 acido citrico], Attivatore Tisanoreica® (acacia fibra gomma, papaya e.s. frutti, ananas succo liofilizzato frutto, addensante: maltodestrine da mais, malva e.s. fiori, anice stellato e.s. frutti, finocchio e.s. frutti, carciofo e.s. foglie, tarassaco e.s. foglie, lespedeza e.s. parti aeree, griffonia e.s. semi, frangula e.s. corteccia) agente lievitante: carbonato acido di ammonio, aromi, vanillina. Cioccolato fondente di copertura (37%) con edulcorante (cacao min. 53.9%): pasta di cacao, edulcorante: maltitolo, burro di cacao, emulsionante: lecitina di **soia**, aroma naturale di vaniglia.

Le sostanze evidenziate potrebbero causare una reazione in soggetti allergici o intolleranti. **Può contenere tracce di frutta a guscio.**

Avvertenze: un consumo eccessivo può avere effetti lassativi. Conservare in luogo fresco e asciutto, lontano da fonti di calore. Variazioni di temperatura possono far affiorare una sottile patina bianca sulla superficie del prodotto, senza pregiudicarne la qualità.

Utilizzabile in fase:

- **Intensiva** 3 biscotti al giorno (1 PAT)
- **Stabilizzazione** 3 biscotti al giorno (1 PAT)
- **Style** fino a 8 biscotti al giorno

VFPBSC130003
(conf. da 9 biscotti)
Prezzo pubblico € 13,70



Ciocomech latte

Ingredienti. Biscotto: polidestrosio, miscela proteica (proteine di **soia**, proteine del siero di **latte**, proteine del **latte**), **uova** pastorizzate, olio extravergine di oliva, **nocciole** (6%), Attivatore Tisanoreica® 1,25% (acacia fibra gomma, papaya e.s. frutti, ananas succo liofilizzato frutto, malva e.s. fiori, anice stellato e.s. frutti, finocchio e.s. frutti, carciofo e.s. foglie, tarassaco e.s. foglie, lespedeza e.s. parti aeree, griffonia e.s. semi, frangula e.s. corteccia), agente lievitante: carbonato acido di ammonio, aromi, vanillina. Cioccolato di copertura al latte (38%) con edulcorante (cacao min. 33.9%): edulcorante: maltitolo, burro di cacao, **latte** in polvere, pasta di cacao, emulsionante: lecitina di **soia**, aroma naturale di vaniglia.

Le sostanze evidenziate potrebbero causare una reazione in soggetti allergici o intolleranti. **Può contenere frutta a guscio.** Ricorda l'importanza di una dieta varia ed equilibrata e di uno stile di vita sano. Un consumo eccessivo può avere effetti lassativi. Conservare in luogo fresco e asciutto, lontano da fonti di calore. Variazioni di temperatura possono far affiorare una sottile patina bianca sulla superficie del prodotto, senza pregiudicarne la qualità.

Utilizzabile in fase:

- **Stabilizzazione** 3 biscotti al giorno (1 PAT)
- **Style** fino a 8 biscotti al giorno

VFPBSC130001
(conf. da 9 biscotti)
Prezzo pubblico € 13,70



TISANOREICA®
GIANLUCA MECH



SNACK DOLCI
E MERENDE



**SENZA GLUTINE - SENZA ZUCCHERI
AD ALTO CONTENUTO DI FIBRE
CON ATTIVATORE TISANOREICA®**

VALORI NUTRIZIONALI	50 G
Valore energetico	KJ 898 Kcal 215
Grassi di cui acidi grassi saturi	12 g 2,7 g
Carboidrati di cui zuccheri di cui polioli	11 g 0,1 g 9 g
Fibre	4 g
Proteine	16 g
Sale	0,05 g

Plumcake gusto cacao

Ingredienti: Albume d'uovo, edulcoranti: (eritritolo, maltitolo), olio di semi di girasole, burro, proteine isolate di soia (NO OGM), collagene idrolizzato (gelatina alimentare), fibra di frumento (deglutinato), proteine isolate di pisello, fibre vegetali, proteine del latte, cacao in polvere 4%, amido di patata, albume d'uovo in polvere, agenti lievitanti: (difosfati, carbonati di sodio, bicarbonato di sodio, amido di mais), edulcorante: sorbitolo, agente umidificante: glicerina, emulsionante: lecitina di soia, attivatore Tisanoreica® (acacia fibra, papaya frutto, ananas succo liofilizzato frutto, malva fiore, anice stellato frutto, finocchio frutto, carciofo foglia, tarassaco foglia, lespedeza parti aeree, griffonia seme, frangula corteccia), aromi, aroma: vanillina, conservante: sorbato di potassio, sale, antiossidante: alfa-tocoferolo.

Può contenere frutta a guscio, arachidi e semi di sesamo. Le sostanze evidenziate potrebbero causare una reazione in soggetti allergici o intolleranti. Un consumo eccessivo può avere effetti lassativi. Conservare in luogo fresco e asciutto.

Utilizzabile in fase:

- **Intensiva** 1 confezione al giorno (1 PAT)
- **Stabilizzazione** 1 confezione al giorno (1 PAT)
- **Style** fino a 2 confezioni i al giorno

VFPPLU450005 (conf. da 50g)
Prezzo pubblico € 4,20



**SENZA GLUTINE - SENZA ZUCCHERI
AD ALTO CONTENUTO DI FIBRE
CON ATTIVATORE TISANOREICA®**

VALORI NUTRIZIONALI	50 G
Valore energetico	KJ 898 Kcal 215
Grassi di cui acidi grassi saturi	12 g 2,7 g
Carboidrati di cui zuccheri di cui polioli	11 g 0,1 g 9 g
Fibre	4 g
Proteine	16 g
Sale	0,05 g

Plumcake gusto vaniglia limone

Ingredienti: Albume d'uovo, edulcoranti: (eritritolo, maltitolo), olio di semi di girasole, burro, proteine isolate di soia (NO OGM), collagene idrolizzato (gelatina alimentare), fibra di frumento (deglutinato), proteine isolate di pisello, fibre vegetali, proteine del latte, amido di patata, albume d'uovo in polvere, agenti lievitanti: (difosfati, carbonati di sodio, bicarbonato di sodio, amido di mais), edulcorante: sorbitolo, agente umidificante: glicerina, emulsionante: lecitina di soia, attivatore Tisanoreica® (acacia fibra, papaya frutto, ananas succo liofilizzato frutto, malva fiore, anice stellato frutto, finocchio frutto, carciofo foglia, tarassaco foglia, lespedeza parti aeree, griffonia seme, frangula corteccia), aromi, aroma: vanillina, conservante: sorbato di potassio, sale, antiossidante: alfa-tocoferolo.

Può contenere frutta a guscio, arachidi e semi di sesamo. Le sostanze evidenziate potrebbero causare una reazione in soggetti allergici o intolleranti. Un consumo eccessivo può avere effetti lassativi. Conservare in luogo fresco e asciutto.

Utilizzabile in fase:

- **Intensiva** 1 confezione al giorno (1 PAT)
- **Stabilizzazione** 1 confezione al giorno (1 PAT)
- **Style** fino a 2 confezioni i al giorno

VFPPLU450006 (conf. da 50g)
Prezzo pubblico € 4,20





SENZA GLUTINE - A BASSO CONTENUTO DI ZUCCHERI - AD ALTO CONTENUTO DI FIBRE CON ATTIVATORE TISANOREICA®

VALORI NUTRIZIONALI	50 G
Valore energetico	KJ 921 Kcal 220
Grassi di cui acidi grassi saturi	14 g 5 g
Carboidrati di cui zuccheri di cui polioli	13 g 0,34 g 12 g
Fibre	4,3 g
Proteine	13 g
Sale	0,03 g

Merenda gusto vaniglia limone ricoperta di cioccolato

Ingredienti: Cioccolato di ricopertura 25%: (pasta di cacao, edulcorante: maltitolo, **burro** di cacao, emulsionante: lecitina di **soia**, aroma naturale di vaniglia), albume d'**uovo**, edulcoranti: (eritritolo, maltitolo), olio di semi di girasole, **burro**, proteine isolate di **soia** (NO OGM), collagene idrolizzato (gelatina alimentare), fibra di **frumento** (deglutinato), proteine isolate di pisello, fibre vegetali, proteine del **latte**, amido di patata, albume d'**uovo** in polvere, agenti lievitanti: (difosfati, carbonati di sodio, bicarbonato di sodio, amido di mais), edulcorante: sorbitolo, agente umidificante: glicerina, emulsionante: lecitina di **soia**, attivatore Tisanoreica® (acacia fibra, papaya frutto, ananas succo liofilizzato frutto, malva fiore, anice stellato frutto, finocchio frutto, carciofo foglia, tarassaco foglia, lespedeza parti aeree, griffonia seme, frangula corteccia), aromi, aroma: vanillina, conservante: sorbato di potassio, sale, antiossidante: alfa-tocoferolo.

Può contenere frutta a guscio, arachidi e semi di sesamo. Le sostanze evidenziate potrebbero causare una reazione in soggetti allergici o intolleranti. Un consumo eccessivo può avere effetti lassativi. Conservare in luogo fresco e asciutto.

Utilizzabile in fase:

- **Intensiva** 1 confezione al giorno (1 PAT)
- **Stabilizzazione** 1 confezione al giorno (1 PAT)
- **Style** fino a 2 confezioni i al giorno

VFPPLU450007 (conf. da 50g)
Prezzo pubblico € 4,60



A BASSO CONTENUTO DI ZUCCHERI RICCO DI FIBRE E PROTEINE

VALORI NUTRIZIONALI	36 G (1 CONF.)
Valore energetico	KJ 732 Kcal 175
Grassi di cui acidi grassi saturi	9,0 g 6,0 g
Carboidrati di cui zuccheri di cui amido	5,0 g 0,7 g 4,0 g
Fibre	2,7 g
Proteine	15 g
Sale	0,14 g

Snack wafer gusto cacao

Ingredienti: Miscela proteica (proteine del **latte**, gelatina idrolizzata); olii vegetali (olio di palma e di karité); farina di **grano** fortificata (farina di **grano** (**glutine**), carbonato di calcio, ferro, niacina, tiamina); polidestrosio; pasta di cacao; emulsionanti: lecitine di **soia**, mono-digliceridi; aromi (latte); proteine vegetali; fibra di bambù; cacao magro in polvere; farina di mais; farina di **soia**; polvere di cacao sgrassata; olio di girasole; agente lievitante: sodio bicarbonato; edulcoranti: sucralosio, acesulfame di potassio; sale. **Può contenere frutta a guscio.** Conservare nella confezione originale, in luogo fresco (<25°) e asciutto (RH <65%). Assicurarsi che la confezione sia chiusa correttamente. Ricorda l'importanza di una dieta varia ed equilibrata e di uno stile di vita sano.

Utilizzabile in fase:

- **Intensiva** 1 confezione al giorno (1 PAT)
- **Stabilizzazione** 1 confezione al giorno (1 PAT)
- **Style** fino a 2 confezioni al giorno

VFPWAF360000 (conf. da 36g)
Prezzo pubblico € 4,20





**A BASSO CONTENUTO DI ZUCCHERI
RICCO DI FIBRE E PROTEINE**

VALORI NUTRIZIONALI	35 G (1 CONF.)
Valore energetico	KJ 693 Kcal 166
Grassi di cui acidi grassi saturi	9,0 g 6,0 g
Carboidrati di cui zuccheri di cui amido	5,0 g 0,7 g 4,0 g
Fibre	2,5 g
Proteine	15 g
Sale	0,16 g

Snack wafer gusto vaniglia

Ingredienti. Miscela proteica (proteine del latte, gelatina idrolizzata); olii vegetali (olio di palma e di karité); farina di grano fortificata (farina di grano (glutine), carbonato di calcio, ferro, niacina, tiamina); polidestrosio; emulsionanti: lecitine di soia, mono-digliceridi; proteine vegetali; aromi (latte); fibra di bambù; cacao in polvere; farina di mais; farina di soia; olio di girasole; agente lievitante: sodio bicarbonato; edulcoranti: sucralosio, acesulfame di potassio; sale. **Può contenere frutta a guscio.** Conservare nella confezione originale, in luogo fresco (<25°) e asciutto (RH <65%). Assicurarsi che la confezione sia chiusa correttamente. Ricorda l'importanza di una dieta varia ed equilibrata e di uno stile di vita sano.

Utilizzabile in fase:

- **Intensiva** 1 confezione al giorno (1 PAT)
- **Stabilizzazione** 1 confezione al giorno (1 PAT)
- **Style** fino a 2 confezioni al giorno

VFPWAF350000 (conf. da 35g)
Prezzo pubblico € 4,20



**A BASSO CONTENUTO DI ZUCCHERI
RICCO DI FIBRE E PROTEINE**

VALORI NUTRIZIONALI	35,5 G (1 CONF.)
Valore energetico	KJ 693 Kcal 166
Grassi di cui acidi grassi saturi	9,0 g 6,0 g
Carboidrati di cui zuccheri di cui amido	5,0 g 0,4 g 4,0 g
Fibre	2,7 g
Proteine	15 g
Sale	0,14 g

Snack wafer gusto caffè

Ingredienti. Miscela proteica (proteine del latte, gelatina idrolizzata); olii vegetali (olio di palma e di karité); farina di grano fortificata (farina di grano (glutine), carbonato di calcio, ferro, niacina, tiamina); polidestrosio; emulsionanti: lecitine di soia, mono-digliceridi; pasta di cacao; aromi; proteine vegetali; fibra di bambù; cacao magro in polvere; farina di mais; farina di soia; olio di girasole; agente lievitante: sodio bicarbonato; edulcoranti: sucralosio, acesulfame di potassio; sale. **Può contenere frutta a guscio.** Conservare nella confezione originale, in luogo fresco (<25°) e asciutto (RH <65%). Assicurarsi che la confezione sia chiusa correttamente. Ricorda l'importanza di una dieta varia ed equilibrata e di uno stile di vita sano.

Utilizzabile in fase:

- **Intensiva** 1 confezione al giorno (1 PAT)
- **Stabilizzazione** 1 confezione al giorno (1 PAT)
- **Style** fino a 2 confezioni al giorno

VFPWAF355000 (conf. da 35,5g)
Prezzo pubblico € 4,20





SENZA ZUCCHERI - A BASSO CONTENUTO DI GRASSI - RICCO DI PROTEINE

VALORI NUTRIZIONALI	125 G (1 PORZ.)
Valore energetico	KJ 380 Kcal 91
Grassi di cui acidi grassi saturi	2,6 g 1,8 g
Carboidrati di cui zuccheri	0,5 g 0,2 g
Fibre	3,4 g
Proteine	15 g
Sale	0,08 g

Dessert gusto cacao

Ingredienti: Acqua, proteine del **latte** (emulsionante: lecitina di girasole), **panna** (4%), cacao magro in polvere (2%), aromi, amido, addensanti: gomma di guar e xantano e carragenina, colorante: E150c, correttore di acidità: idrossido di potassio, edulcoranti: acesulfame k e sucralosio, sale. Le sostanze evidenziate potrebbero causare una reazione in soggetti allergici o intolleranti. Confezionato in atmosfera protettiva. Prima dell'uso, conservare in luogo fresco (< 25° C). Dopo l'apertura, conservare in frigorifero e consumare entro 24 ore. Assicurarsi che il contenitore sia chiuso correttamente prima dell'uso.

Utilizzabile in fase:

- **Intensiva** 1 dessert al giorno (1 PAT)
- **Stabilizzazione** 1 dessert al giorno (1 PAT)
- **Style** fino a 2 dessert al giorno

VFPDST1251100 (3 conf. da 125g)
Prezzo pubblico € 12,60



SENZA ZUCCHERI - A BASSO CONTENUTO DI GRASSI - RICCO DI PROTEINE

VALORI NUTRIZIONALI	125 G (1 PORZ.)
Valore energetico	KJ 417 Kcal 99
Grassi di cui acidi grassi saturi	2,0 g 1,4 g
Carboidrati di cui zuccheri	2,7 g 0,6 g
Fibre	5,1 g
Proteine	15 g
Sale	0,11 g

Dessert gusto vaniglia

Ingredienti: Proteine del **latte**, acqua, **panna** (3%), agente di carica: polidestrosio, frutto-oligosaccaridi, amido, emulsionante: E471, addensanti: carragenina e gomma di xantano, aroma, edulcoranti: acesulfame k e sucralosio, correttore di acidità: idrossido di potassio. Le sostanze evidenziate potrebbero causare una reazione in soggetti allergici o intolleranti. Confezionato in atmosfera protettiva. Prima dell'uso, conservare in luogo fresco (< 25° C). Dopo l'apertura, conservare in frigorifero e consumare entro 24 ore. Assicurarsi che il contenitore sia chiuso correttamente prima dell'uso.

Utilizzabile in fase:

- **Intensiva** 1 dessert al giorno (1 PAT)
- **Stabilizzazione** 1 dessert al giorno (1 PAT)
- **Style** fino a 2 dessert al giorno

VFPDST1251000 (3 conf. da 125g)
Prezzo pubblico € 12,60





Crema spalmabile al cacao e nocciole

**SENZA GLUTINE - VEGAN OK
CON ATTIVATORE TISANOREICA®**

VALORI NUTRIZIONALI	100 G
Valore energetico	KJ 1854 Kcal 450
Grassi di cui acidi grassi saturi	34 g 4,2 g
Carboidrati di cui zuccheri di cui polioli	25 g 0,7 g 20 g
Fibre	28 g
Proteine	11 g
Sale	0,31 g

Ingredienti. Polidestrosio, olio di girasole, pasta di **nocciole** 12,3%, proteine del pisello, eritritolo, edulcorante maltitolo, cacao 7%, Attivatore Tisanoreica® (acacia fibra gomma, papaya e.s. frutto, ananas succo liofilizzato frutto, malva e.s. fiori, anice stellato e.s. frutto, finocchio e.s. frutto, carciofo e.s. foglia, tarassaco e.s. foglia, lespedeza e.s. parti aeree, griffonia e.s. seme, frangula e.s. corteccia), emulsionante: lecitina di **soia**, aromi. Le sostanze evidenziate potrebbero causare una reazione in soggetti allergici o intolleranti.

Avvertenze: conservare in luogo fresco e asciutto, al riparo dalla luce e dall'umidità. Un uso eccessivo può avere effetti lassativi. Una volta aperto il sigillo consumare entro 15 giorni.

Utilizzabile in fase:

- **Intensiva e Stabilizzazione**
20 g di Crema Spalmabile (0 PAT)
- **Style** 20 g di Crema Spalmabile (0 PAT)

VFPCRM10082 (conf. da 100g)
Prezzo pubblico € 6,30



Formato punto vendita:
box da 8 conf. da 100 g



TISANOREICA®
GIANLUCA MECH



BARRETTE



**A BASSO CONTENUTO DI ZUCCHERI
RICCA DI FIBRE E PROTEINE - SENZA GLUTINE**

VALORI NUTRIZIONALI	35 G (1 BARRETTA)
Valore energetico	KJ 462 Kcal 111
Grassi di cui acidi grassi saturi	4 g 2 g
Carboidrati di cui zuccheri di cui polioli	8 g 0,7 g 6 g
Fibre	5 g
Proteine	11 g
Sale	0,12 g

T-Smart cioccolato bianco e pistacchio

Ingredienti: Proteine del **latte** (caseinato di calcio, sieroproteine isolate), cioccolato bianco con edulcorante 17% (edulcorante: maltitolo, burro di cacao, **latte** intero in polvere, emulsionante: lecitina di **soia**, aroma naturale di vaniglia), estrusi di **soia** (proteine isolate di soia, amido di tapioca, sale), glucooligosaccaride, fruttooligosaccaride, polidestrosio, umidificanti: sorbitolo, maltitolo, **collagene (da pesce)**, pasta gusto **pistacchio** 1,5% (**pistacchi**, coloranti: E100, E133), granella di **pistacchio** 1,5%, olio di girasole, fibra vegetale, emulsionante: lecitina di **soia**, gelificante: pectina, conservante: sorbato di potassio, aromi. Un consumo eccessivo può avere effetti lassativi. Le sostanze evidenziate potrebbero causare una reazione in soggetti allergici o intolleranti. **Può contenere tracce di uovo, arachidi e altra frutta a guscio.** Senza olio di Palma.

Avvertenze: un consumo eccessivo può avere effetti lassativi. Conservare nell'incarto originale in un luogo fresco (<25°C) e asciutto (RH<65%). Assicurarsi che l'involtuccio sia chiuso correttamente.

Utilizzabile in fase:

- **Intensiva** 1 barretta al giorno (1 PAT)
- **Stabilizzazione** 1 barretta al giorno (1 PAT)
- **Style** fino 2 barrette al giorno

VFFBRD351504 (conf. da 35g)
Prezzo pubblico € 3,80



Formato punto vendita:
box da 15 conf. da 35 g



**A BASSO CONTENUTO DI ZUCCHERI
RICCA DI FIBRE E PROTEINE - SENZA GLUTINE**

VALORI NUTRIZIONALI	35 G (1 BARRETTA)
Valore energetico	KJ 462 Kcal 111
Grassi di cui acidi grassi saturi	4 g 2 g
Carboidrati di cui zuccheri di cui polioli	8 g 0,3 g 6 g
Fibre	5 g
Proteine	11 g
Sale	0,12 g

T-Smart cioccolato fondente e nocciola

Ingredienti: Proteine del **latte** (caseinato di calcio, sieroproteine isolate), cioccolato fondente con edulcorante 15% (pasta di cacao, edulcorante: maltitolo, burro di cacao, emulsionante: lecitina di **soia**, aroma naturale di vaniglia) estrusi di **soia** (proteine isolate di **soia**, amido di tapioca, sale), glucooligosaccaride, fruttooligosaccaride, polidestrosio, umidificanti: sorbitolo, maltitolo, **collagene (da pesce)**, granella di **nocciole** 1,5% (**nocciole**), pasta di **nocciola** 1,5% (**nocciole** 99%, emulsionante: E471), olio di girasole, fibra vegetale, emulsionante: lecitina di **soia**, gelificante: pectina, conservante: sorbato di potassio, aromi. Un consumo eccessivo può avere effetti lassativi. Le sostanze evidenziate potrebbero causare una reazione in soggetti allergici o intolleranti. **Può contenere tracce di uovo, arachidi e altra frutta a guscio.** Senza olio di Palma.

Avvertenze: un consumo eccessivo può avere effetti lassativi. Conservare nell'incarto originale in un luogo fresco (<25°C) e asciutto (RH<65%). Assicurarsi che l'involtuccio sia chiuso correttamente.

Utilizzabile in fase:

- **Intensiva** 1 barretta al giorno (1 PAT)
- **Stabilizzazione** 1 barretta al giorno (1 PAT)
- **Style** fino 2 barrette al giorno

VFFBRD351507 (conf. da 35g)
Prezzo pubblico € 3,80



Formato punto vendita:
box da 15 conf. da 35 g



**A BASSO CONTENUTO DI ZUCCHERI
RICCA DI FIBRE E PROTEINE - SENZA GLUTINE**

VALORI NUTRIZIONALI	35 G (1 BARRETTA)
Valore energetico	KJ 462 Kcal 111
Grassi di cui acidi grassi saturi	4 g 2 g
Carboidrati di cui zuccheri di cui polioli	8 g 0,3 g 6 g
Fibre	5 g
Proteine	11 g
Sale	0,12 g

T-Smart cioccolato fondente e frutti di bosco

Ingredienti: Proteine del **latte** (caseinato di calcio, sieroproteine isolate), cioccolato fondente con edulcorante 15% (pasta di cacao, edulcorante: maltitolo, burro di cacao, emulsionante: lecitina di **soia**, aroma naturale di vaniglia), estrusi di **soia** (proteine isolate di **soia**, amido di tapioca, sale), glucooligosaccaride, fruttooligosaccaride, polidestrosio, umidificanti: sorbitolo, maltitolo, **collagene (da pesce)**, cioccolato bianco con edulcorante (edulcorante: maltitolo, burro di cacao, **latte** intero in polvere, emulsionante: lecitina di **soia**, aroma naturale di vaniglia), pasta di **mandorla (mandorle)**, olio di girasole, frutti rossi liofilizzati 2% (ribes nero, fragola, lampone, mirtillo, maltodestrina, zucchero), fibra vegetale, emulsionante: lecitina di **soia**, gelificante: pectina, maltodestrina, conservante: sorbato di potassio, aromi, barbabietola in polvere. Un consumo eccessivo può avere effetti lassativi. Le sostanze evidenziate potrebbero causare una reazione in soggetti allergici o intolleranti. **Può contenere tracce di arachidi e altra frutta a guscio.** Senza olio di Palma.

Avvertenze: un consumo eccessivo può avere effetti lassativi. Conservare nell'incarto originale in un luogo fresco (<25°C) e asciutto (RH<65%). Assicurarsi che l'involucro sia chiuso correttamente.

Utilizzabile in fase:

- **Intensiva** 1 barretta al giorno (1 PAT)
- **Stabilizzazione** 1 barretta al giorno (1 PAT)
- **Style** fino 2 barrette al giorno

VFFBRD351506 (conf. da 35g)

Prezzo pubblico € 3,80



Formato punto vendita:
box da 15 conf. da 35 g



**A BASSO CONTENUTO DI ZUCCHERI
RICCA DI FIBRE E PROTEINE - SENZA GLUTINE**

VALORI NUTRIZIONALI	35 G (1 BARRETTA)
Valore energetico	KJ 462 Kcal 111
Grassi di cui acidi grassi saturi	4 g 2 g
Carboidrati di cui zuccheri di cui polioli	8 g 0,3 g 6 g
Fibre	5 g
Proteine	11 g
Sale	0,12 g

T-Smart cioccolato fondente e cocco

Ingredienti: Proteine del **latte** (caseinato di calcio, sieroproteine isolate), cioccolato fondente con edulcorante 15% (pasta di cacao, edulcorante: maltitolo, burro di cacao, emulsionante: lecitina di **soia**, aroma naturale di vaniglia), estrusi di **soia** (proteine isolate di **soia**, amido di tapioca, sale), glucooligosaccaride, fruttooligosaccaride, polidestrosio, umidificanti: sorbitolo, maltitolo, **collagene (da pesce)**, cioccolato bianco con edulcorante (edulcorante: maltitolo, burro di cacao, **latte** intero in polvere, emulsionante: lecitina di **soia**, aroma naturale di vaniglia), pasta di **mandorla (mandorle)**, olio di girasole, cocco rapè 2%, fibra vegetale, emulsionante: lecitina di **soia**, gelificante: pectina, maltodestrina, conservante: sorbato di potassio, aromi. Un consumo eccessivo può avere effetti lassativi. Le sostanze evidenziate potrebbero causare una reazione in soggetti allergici o intolleranti. **Può contenere tracce di arachidi e altra frutta a guscio.** Senza olio di Palma.

Avvertenze: un consumo eccessivo può avere effetti lassativi. Conservare nell'incarto originale in un luogo fresco (<25°C) e asciutto (RH<65%). Assicurarsi che l'involucro sia chiuso correttamente.

Utilizzabile in fase:

- **Intensiva** 1 barretta al giorno (1 PAT)
- **Stabilizzazione** 1 barretta al giorno (1 PAT)
- **Style** fino 2 barrette al giorno

VFFBRD351505 (conf. da 35g)

Prezzo pubblico € 3,80



Formato punto vendita:
box da 15 conf. da 35 g



**SENZA GLUTINE - SENZA CONSERVANTI
CON MACA E DAMIANA - CON VITAMINE
E MINERALI**

VALORI NUTRIZIONALI	60 G (1 BARRETTA)
Valore energetico	KJ 884 Kcal 209
Grassi di cui acidi grassi saturi	3,32 g 0,006 g
Carboidrati di cui zuccheri	29,11 g 14,33 g
Fibre	0,63 g
Proteine	15,38 g
Sale	0,012 g

Barretta sostitutiva del pasto cocco

Ingredienti: Sciroppo di fruttosio, mix proteico (caseinato di calcio, proteine siero del latte), 12% ricopertura cioccolato fondente (pasta di cacao, zucchero, burro di cacao, lecitina di soia e vanillina), granella di riso soffiato e tostato, 3% latte di cocco disidratato, Premix di vitamine, minerali: Maca (*Lepidium meyenii* Walp.) radice, potassio fosfato bibasico, sodio, calcio fosfato tribasico, fosfato ferroso bibasico (III), acido L-ascorbico, nicotinamide, zinco ossido, acetato di DL-alfa-tocoferile, rame solfato, Damiana (*Turnera diffusa* Willd.) foglia, calcio D-pantotenato, manganese solfato, riboflavina, cloridrato di piridossina, cloridrato di tiamina, acetato di retinile, acido pteroil-monoglutammico, D-biotina, potassio iodato, sodio selenito, coledaliferolo, cianocobalamina, regolatore di acidità (acido citrico), magnesio ossido, aroma cocco. (contiene latte). Le sostanze evidenziate potrebbero causare una reazione in soggetti allergici o intolleranti. **Può contenere tracce di frutta a guscio.**

MODALITÀ D'USO: una barretta sostituisce un pasto seguita da abbondanti liquidi. Da conservare in luogo fresco, asciutto e pulito.

Utilizzabile in fase:

- **Stabilizzazione** 1 barretta al giorno = 1 pasto
- **Style** 1 barretta al giorno = 1 pasto

VFPBRD600002 (conf. da 60g)
Prezzo pubblico € 5,80



**SENZA GLUTINE - SENZA CONSERVANTI
CON MACA E DAMIANA - CON VITAMINE
E MINERALI**

VALORI NUTRIZIONALI	60 G (1 BARRETTA)
Valore energetico	KJ 854 Kcal 202
Grassi di cui acidi grassi saturi	2,11 g 0,04 g
Carboidrati di cui zuccheri	30,15 g 15,4 g
Fibre	0,54 g
Proteine	15,25 g
Sale	0,022 g

Barretta sostitutiva del pasto mirtilli rossi e panna

Ingredienti: Sciroppo di fruttosio, mix proteico (caseinato di calcio, proteine siero del latte), 12% ricopertura cioccolato fondente (pasta di cacao, zucchero, burro di cacao, lecitina di soia e vanillina), granella di riso soffiato e tostato, 3% mirtilli rossi, Premix di vitamine, minerali: Maca (*Lepidium meyenii* Walp.) radice, potassio fosfato bibasico, sodio, calcio fosfato tribasico, fosfato ferroso bibasico (III), acido L-ascorbico, nicotinamide, zinco ossido, acetato di DL-alfa-tocoferile, rame solfato, Damiana (*Turnera diffusa* Willd.) foglia, calcio D-pantotenato, manganese solfato, riboflavina, cloridrato di piridossina, cloridrato di tiamina, acetato di retinile, acido pteroil-monoglutammico, D-biotina, potassio iodato, sodio selenito, coledaliferolo, cianocobalamina, regolatore di acidità (acido citrico), magnesio ossido, aroma panna. (contiene latte). Le sostanze evidenziate potrebbero causare una reazione in soggetti allergici o intolleranti. **Può contenere tracce di frutta a guscio.**

MODALITÀ D'USO: una barretta sostituisce un pasto seguita da abbondanti liquidi. Da conservare in luogo fresco, asciutto e pulito.

Utilizzabile in fase:

- **Stabilizzazione** 1 barretta al giorno = 1 pasto
- **Style** 1 barretta al giorno = 1 pasto

VFPBRD600001 (conf. da 60g)
Prezzo pubblico € 5,80





**SENZA GLUTINE - SENZA CONSERVANTI
CON MACA E DAMIANA - CON VITAMINE
E MINERALI**

VALORI NUTRIZIONALI	60 G (1 BARRETTA)
Valore energetico	KJ 859 Kcal 203
Grassi di cui acidi grassi saturi	2,9 g 0,78 g
Carboidrati di cui zuccheri	28,81 g 15,33 g
Fibre	0,31 g
Proteine	15,24 g
Sale	0,06 g

Barretta sostitutiva del pasto nocciola

Ingredienti: Sciroppo di fruttosio, mix proteico (caseinato di calcio, proteine siero del latte), 12% ricopertura cioccolato fondente (pasta di cacao, zucchero, burro di cacao, lecitina di soia e vanillina), granella di riso soffiato e tostato, 3% pasta di nocciola chiara, Premix di vitamine, minerali: Maca (*Lepidium meyenii* Walp.) radice, potassio fosfato bibasico, sodio, calcio fosfato tribasico, fosfato ferroso bibasico (III), acido L-ascorbico, nicotinamide, zinco ossido, acetato di DL-alfa-tocoferile, rame solfato, Damiana (*Turnera diffusa* Willd.) foglia, calcio D-pantotenato, manganese solfato, riboflavina, cloridrato di piridossina, cloridrato di tiamina, acetato di retinile, acido pteroil-monoglutammico, D-biotina, potassio iodato, sodio selenito, colecalciferolo, cianocobalamina, regolatore di acidità (acido citrico), magnesio ossido, aroma nocciola (contiene latte). Le sostanze evidenziate potrebbero causare una reazione in soggetti allergici o intolleranti. **Può contenere tracce di frutta a guscio.**

MODALITÀ D'USO: una barretta sostituisce un pasto seguita da abbondanti liquidi. Da conservare in luogo fresco, asciutto e pulito.

Utilizzabile in fase:

- **Stabilizzazione** 1 barretta al giorno = 1 pasto
- **Style** 1 barretta al giorno = 1 pasto

VFPBRD600000 (conf. da 60g)
Prezzo pubblico € 5,80



**32% DI PROTEINE
PER ATTIVITÀ FISICHE**

VALORI NUTRIZIONALI	35 G (1 BARRETTA)
Valore energetico	KJ 585 Kcal 139
Grassi di cui acidi grassi saturi	4,0 g 2,3 g
Carboidrati di cui zuccheri	15 g 9 g
Fibre	0,52 g
Proteine	11,2 g
Sale	0,01 g

T-Break gusto cocco

Ingredienti: Sciroppo di glucosio, proteine del latte, cioccolato fondente 17% (pasta di cacao, zucchero, burro di cacao, emulsionante: lecitina di soia, aromi), sciroppo di fruttosio, grasso vegetale, collagene idrolizzato, destrosio, latte di cocco in polvere, albume d'uovo in polvere.

Allergeni: latte e derivati compreso lattosio, soia e derivati, uova e derivati. **Può contenere tracce di noci, arachidi e glutine.**

Avvertenze: conservare in luogo fresco e asciutto, lontano dalla luce e da fonti di calore.

Utilizzabile in fase:

- **Style** fino a 2 barrette al giorno

VFFBRD352400 (conf. da 35g)
Prezzo pubblico € 1,99



Formato punto vendita:
box da 24 conf. da 35 g



T-Break gusto cacao

Ingredienti: Sciroppo di glucosio, proteine del **latte**, cioccolato al **latte** 17% (zucchero, burro di cacao, latte intero in polvere, pasta di cacao, emulsionanti: lecitina di **soia**, aromi), sciroppo di fruttosio, grasso vegetale, collagene idrolizzato, destrosio, cacao magro in polvere, aromi, albume d'**uovo** in polvere. Allergeni: contiene latte e derivati compreso lattosio, soia e derivati, uova e derivati. **Può contenere tracce di noci, arachidi e glutine.**
Avvertenze: conservare in luogo fresco e asciutto, lontano dalla luce e da fonti di calore.

**32% DI PROTEINE
PER ATTIVITÀ FISICHE**

Utilizzabile in fase:

- **Style** fino a 2 barrette al giorno

VALORI NUTRIZIONALI	35 G (1 BARRETTA)
Valore energetico	KJ 588 Kcal 139,4
Grassi di cui acidi grassi saturi	3,6 g 2,1 g
Carboidrati di cui zuccheri	16 g 10 g
Fibre	0,06 g
Proteine	11,2 g
Sale	0,03 g

VFFBRD352402 (conf. da 35g)
Prezzo pubblico € 1,99



8 032589 955084

Formato punto vendita:
box da 24 conf. da 35 g



TISANOREICA®
GIANLUCA MECH



CARAMELLE
E PRALINE



**SENZA GLUTINE - SENZA LATTOSIO
SENZA ZUCCHERI AGGIUNTI - CON XILITOLO**

VALORI MEDI PER	3 CHEWINGUM
Arancio amaro di cui sinefrina	500 mg 30 mg
Caffè verde di cui acidi clorogenici di cui caffeina	210 mg 94,5 mg 10,5 mg

Chewingum gusto menta

Ingredienti: Gomma base (gomma base, aromi, edulcorante: xilitolo; emulsionante: lecitina di soia; antiossidante: estratto ricco di tocoferolo), agenti di rivestimento: xilitolo, isomalto, mannitolo; aromi, arancio amaro (Citrus aurantium var. amara L.) frutto immaturo e.s. tit. al 6% in sinefrina, caffè verde (Coffea arabica L.) seme e.s. tit al 45% in acidi clorogenici e al 5% in caffeina, agenti antiagglomeranti: sali di magnesio degli acidi grassi, talco, biossido di silicio; agenti di rivestimento: gomma arabica, cera di carnauba; colorante: biossido di titanio; edulcoranti: sucralosio, acesulfame k, taumatina. Le sostanze evidenziate potrebbero causare una reazione in soggetti allergici o intolleranti.

Avvertenze: Consultare il medico prima dell'uso se le condizioni cardiovascolari non sono nella norma. Contiene caffeina (10,5 mg/dose giornaliera). Si raccomanda di non superare l'assunzione di 400 mg di caffeina al giorno da tutte le fonti.

Utilizzabile in fase:

- **Intensiva** fino a 3 chewingum al giorno (0 PAT)
- **Stabilizzazione** fino a 3 chewingum al giorno (0 PAT)
- **Style** fino a 3 chewingum al giorno

VFPCWG3000 (conf. da 30pz)
Prezzo pubblico € 9,00



SENZA ZUCCHERI

VALORI NUTRIZIONALI	100 G
Valore energetico	KJ 1017 Kcal 244
Grassi di cui acidi grassi saturi	0,9 g 0,9 g
Carboidrati di cui zuccheri di cui polioli	97 g 0 g 95 g
Fibre	0,3 g
Proteine	0,01 g
Sale	0 g

Candy Mech

Ingredienti: Edulcoranti: sorbitolo e acesulfame di potassio, aromi, aroma naturale di mentolo, antiagglomerante: stearato di magnesio, coloranti: biossido di titanio e blu brillante FCF, addensante: gomma di acacia, agente di rivestimento: cera di carnauba. Un consumo eccessivo può avere effetti lassativi.

Avvertenze: conservare in luogo fresco e asciutto.

Utilizzabile in fase:

- **Intensiva** fino a 2 confetti al giorno (0 PAT)
- **Stabilizzazione** fino a 2 confetti al giorno (0 PAT)
- **Style** fino a 10 confetti al giorno

VFPCRM600000 (conf. da 60 confetti)
Prezzo pubblico € 9,00





Tisanofresh

Ingredienti: Edulcoranti: eritritolo, sorbitolo; antiagglomeranti: magnesio stearato, biossido di silicio; aromi naturali. **Può contenere tracce di semi di sesamo e orzo.**

Avvertenze: conservare in luogo fresco e asciutto. Un consumo eccessivo può avere effetti lassativi. Si consiglia di consumare una caramella ogni due ore.

Utilizzabile in fase:

- **Intensiva** fino a 8 caramelle al giorno (0 PAT)
- **Stabilizzazione** fino a 8 caramelle al giorno (0 PAT)
- **Style** fino a 8 caramelle al giorno

SENZA ZUCCHERI

VALORI NUTRIZIONALI	100 G
Valore energetico	KJ 490 Kcal 118
Grassi	0 g
di cui acidi grassi saturi	0 g
Carboidrati	99 g
di cui zuccheri	0 g
di cui polioli	99 g
Proteine	0 g
Sale	0 g

VFPCRM600001 (conf. da 50g)
Prezzo pubblico € 8,40



Pralina nocciola cacao

Ingredienti: Cioccolato fondente di copertura con edulcorante (24%); pasta di cacao, edulcorante (maltitolo), burro di cacao, emulsionante (lecitina di **soia**), aroma naturale di vaniglia; pasta di **nocciole** (19%); cacao (12%), miscela proteica: proteine di **soia**, proteine del siero di **latte**, proteine del **latte**; burro di cacao; polidestrosio; granella di **nocciole** (9%).

Le sostanze evidenziate potrebbero causare una reazione in soggetti allergici o intolleranti. **Può contenere tracce di uova e frutta a guscio.** Conservare in luogo fresco e asciutto, lontano da fonti di calore.

A BASSO CARICO GLICEMICO - RICCA DI FIBRE - FONTE DI PROTEINE - SENZA GLUTINE

VALORI NUTRIZIONALI	9 G (1 PRALINA)
Valore energetico	KJ 205 Kcal 49
Grassi	3,8 g
di cui acidi grassi saturi	1,2 g
Carboidrati	1,5 g
di cui zuccheri	0,1 g
Fibre	1,4 g
Proteine	1,8 g
Sale	0,02 g

Utilizzabile in fase:

- **Intensiva** 3 praline al giorno (0 PAT)
- **Stabilizzazione** 3 praline al giorno (0 PAT)
- **Style** 3 praline al giorno

VFPPRL090003 (conf. da 9g)
Prezzo pubblico € 1,99



Formato punto vendita:
sacchetto da 20 pz. da 9 g



A BASSO CARICO GLICEMICO - RICCA DI FIBRE - FONTE DI PROTEINE - SENZA GLUTINE

VALORI NUTRIZIONALI	9 G (1 PRALINA)
Valore energetico	KJ 198 Kcal 47
Grassi di cui acidi grassi saturi	3,6 g 1,1 g
Carboidrati di cui zuccheri	1,3 g 0,1 g
Fibre	2,3 g
Proteine	1,5 g
Sale	0,02 g

Pralina nocciola

Ingredienti: Cioccolato fondente di copertura con edulcorante (25%): pasta di cacao, edulcorante (maltitolo), burro di cacao, emulsionante (lecitina di **soia**), aroma naturale di vaniglia; polidestrosio; pasta di **nocciole** (18%); miscela proteica: proteine di **soia**, proteine del siero di **latte**, proteine del **latte**; burro di cacao; granella di **nocciole** (9%). Le sostanze evidenziate potrebbero causare una reazione in soggetti allergici o intolleranti. **Può contenere tracce di uova e frutta a guscio.** Conservare in luogo fresco e asciutto, lontano da fonti di calore. Un consumo eccessivo può avere effetti lassativi.

Utilizzabile in fase:

- **Intensiva** 3 praline al giorno (0 PAT)
- **Stabilizzazione** 3 praline al giorno (0 PAT)
- **Style** 3 praline al giorno

VFFPRL090002 (conf. da 9g)
Prezzo pubblico € 1,99



Formato punto vendita:
sacchetto da 20 pz. da 9 g



VALORI NUTRIZIONALI	100 G
Valore energetico	KJ 1779 Kcal 424
Grassi di cui acidi grassi saturi	28,2 g 12,0 g
Carboidrati di cui zuccheri	51,6 g 30,1 g
Fibre	7,6 g
Proteine	6,1 g
Sale	0,02 g

Bon Mech

Ingredienti: Zucchero, **nocciole** tostate 22%, massa di cacao, edulcorante: eritritolo, inulina, burro di cacao, addensante: gomma arabica; maltodestrine, emulsionante: lecitina di girasole; amido di mais, amido di riso, coloranti: E171, E120, E162, E100. Le sostanze evidenziate potrebbero causare una reazione in soggetti allergici o intolleranti. **Può contenere tracce di soia e derivati, latte e derivati compreso lattosio, glutine e derivati, uova e derivati.** Conservare in luogo fresco e asciutto lontano da fonti di calore.

Utilizzabile in fase:

- **Intensiva** fino a 2 praline al giorno (0 PAT)
- **Stabilizzazione** fino a 6 praline al giorno (0 PAT)
- **Style** fino a 15 praline al giorno

VFFBON3016 (conf. da 30 g)
Prezzo pubblico € 2,90



Formato punto vendita:
box da 16 conf. da 30 g

TISANOREICA®
GIANLUCA MECH



SNACK SALATI E
SOSTITUTI DEL PANE



**RICCHI DI PROTEINE - VEGANO OK
BASSO CONTENUTO DI ZUCCHERI
CON OLIO EXTRAVERGINE DI OLIVA**

VALORI NUTRIZIONALI	22 G (1 CONF.)
Valore energetico	KJ 410 Kcal 97
Grassi di cui acidi grassi saturi	3,1 g 0,4 g
Carboidrati di cui zuccheri	5,7 g 0,2 g
Fibre	0,6 g
Proteine	11,4 g
Sale	0,3 g

Prodotto da forno tipo grissino

Ingredienti: Glutine di frumento, farina di grano tenero, proteine isolate di soia, olio extravergine di oliva (13%), lievito di birra, sale, lievito naturale (contiene glutine), farina di grano maltato, antiossidante: estratti di rosmarino.

Avvertenze: Le sostanze evidenziate potrebbero causare una reazione in soggetti allergici o intolleranti. Può contenere tracce di semi di sesamo. Conservare in luogo fresco e asciutto.

Utilizzabile in fase:

- **Intensiva** 1 confezione al giorno (1 PAT)
- **Stabilizzazione** 1 confezione al giorno (1 PAT)
- **Style** fino a 2 confezioni al giorno

VFPGRS22000 (conf. da 22g)
Prezzo pubblico € 4,20



Formato punto vendita:
box da 12 pz. da 22 g



**ALTO CONTENUTO DI FIBRE
BASSO CONTENUTO DI ZUCCHERI
CON ATTIVATORE TISANOREICA®**

VALORI NUTRIZIONALI	50 G (1 CONF.)
Valore energetico	KJ 700 Kcal 167
Grassi di cui acidi grassi saturi di cui monoinsaturi di cui polinsaturi	5,0 g 1,0 g 2,0 g 2,0 g
Carboidrati di cui zuccheri di cui amido	3,0 g 0,5 g 2,5 g
Fibre	15,0 g
Proteine	20,0 g
Sale	0,025 g

Prodotto da forno tipo fette biscottate

Ingredienti: Proteine isolate della soia, fibre vegetali di frumento, glutine di frumento, albume d'uovo, proteine del latte, proteine di pisello, olio vegetale extra vergine d'oliva, olio di palma, sale, Attivatore Tisanoreica® (acacia fibra (Acacia seyal Delile) gomma, papaya e.s. (Carica papaya L.) frutto, ananas succo liofilizzato (Ananas comosus L. Merr.) frutto, malva e.s. (Malva sylvestris L.) fiore, anice stellato e.s. (Illicium verum Hook.f.) frutto, finocchio e.s. (Foeniculum vulgare Mill.) frutto, carciofo e.s. (Cynara scolymus L.) foglia, tarassaco e.s. (Taraxacum officinale Weber) foglia, lespedeza e.s. (Lespedeza capitata Mich.) parti aeree, griffonia e.s. (Griffonia simplicifolia (DC.) Baill.) seme, frangula e.s. (Rhamnus frangula L.) corteccia). Le sostanze evidenziate potrebbero causare una reazione in soggetti allergici o intolleranti. **Può contenere tracce di frutta a guscio e semi di sesamo.**

Avvertenze: conservare in luogo fresco e asciutto, al riparo dalla luce e dall'umidità.

Utilizzabile in fase:

- **Intensiva e Stabilizzazione** 4 fette biscottate al giorno (1 PAT)
- **Style** fino a 1 confezione da 50 g al giorno

VFPFBS10000 (2 conf. da 50g)
Prezzo pubblico € 9,70





**RICCO DI PROTEINE - VEGANO OK
BASSO CONTENUTO DI ZUCCHERI
BASSO CONTENUTO DI GRASSI**

VALORI NUTRIZIONALI	24 G (3 CRACKERS)
Valore energetico	KJ 375 Kcal 89
Grassi di cui acidi grassi saturi	0,7 g 0 g
Carboidrati di cui zuccheri	13 g 0 g
Fibre	0,6 g
Proteine	7 g
Sale	0,4 g

Prodotto da forno tipo crackers alle erbe aromatiche

Ingredienti: Farina di **grano**, proteine di pisello, proteine di **grano**, aroma naturale di origano, sale, erbe aromatiche (0,56%): timo, basilico, prezzemolo, agenti lievitanti: carbonato di sodio e pirofosfato di sodio. Le sostanze evidenziate potrebbero causare una reazione in soggetti allergici o intolleranti.

Può contenere latte, soia, uova, senape, sedano, frutta a guscio, pesce, crostacei, molluschi e semi di sesamo.

Avvertenze: Conservare in luogo fresco e asciutto. Ricorda l'importanza di una dieta varia ed equilibrata e di uno stile di vita sano.

Utilizzabile in fase:

- **Stabilizzazione** 3 crackers al giorno (0 PAT)
- **Style** fino a 6 crackers al giorno

VFPCKR1000001 (conf. da 100g)
Prezzo pubblico € 9,50



**BASSO CONTENUTO DI ZUCCHERI
RICCO DI FIBRE - RICCO DI PROTEINE
CON ATTIVATORE TISANOREICA®**

VALORI NUTRIZIONALI	25 G (1 CONF.)
Valore energetico	KJ 398 Kcal 95
Grassi di cui acidi grassi saturi	2,9 g 0,3 g
Carboidrati di cui zuccheri	4,1 g 0,7 g
Fibre	4,4 g
Proteine	11 g
Sale	0,65 g

Snack salato gusto paprika

Ingredienti: Concentrato di proteine di **soia** (61%), amido di tapioca, olio di girasole, fibre di **soia** (4%), sale, maltodestrine, Attivatore Tisanoreica® 2,4% (acacia fibra gomma, papaya frutti, ananas succo liofilizzato frutto, malva fiori, anice stellato frutti, finocchio frutti, carciofo foglie, tarassaco foglie, lespedeza parti aeree, griffonia semi, frangula corteccia), destrosio, spezie e aromi (di cui paprika 1,2%), aromi naturali, acidificante: acido malico, colorante: estratto di paprika, antiossidante: estratto di rosmarino. Le sostanze evidenziate potrebbero causare una reazione in soggetti allergici o intolleranti. **Può contenere glutine.**

Avvertenze: conservare in luogo fresco e asciutto, al riparo dalla luce e dall'umidità.

Utilizzabile in fase:

- **Intensiva** 1 confezione al giorno (1 PAT)
- **Stabilizzazione** 1 confezione al giorno (1 PAT)
- **Style** fino a 3 confezioni al giorno

VFPCHP251202 (conf. da 25g)
Prezzo pubblico € 2,99



Formato punto vendita:
box da 12 pz. da 25 g



AD ALTO CONTENUTO DI FIBRE

VALORI NUTRIZIONALI	30 G (1 BUSTA)
Valore energetico	KJ 555 Kcal 133
Grassi	3 g
di cui acidi grassi saturi	1,5 g
di cui monoinsaturi	1,8 g
di cui polinsaturi	4 g
Carboidrati	3,3 g
di cui zuccheri	2,1 g
Fibre	6 g
Proteine	11 g
Sale	1,0 g

Snack di soia tostati

Ingredienti: Grani di **soia** tostati, olio di girasole, sale, aromi (**glutine**, **latte**), aromi (aromi, aromi di affumicatura), siero di **latte** in polvere, zucchero, polvere di cipolla, paprika, proteine vegetali (**glutine**) idrolizzate, polvere di aglio, polvere di pomodoro, erbe e spezie, farina di **orzo**, agente antiagglomerante: biossido di silicio, correttore di acidità: acido citrico, colorante: estratto di paprika. **Può contenere mostarda, arachidi, noci e frutta a guscio.**

Avvertenze: Conservare nella confezione originale, in luogo fresco (<25° C) e asciutto (RH < 65%). Assicurarsi che il contenitore sia chiuso correttamente prima dell'uso. Ricorda l'importanza di una dieta varia ed equilibrata e di uno stile di vita sano..

Utilizzabile in fase:

- **Intensiva** 1 busta al giorno (1 PAT)
- **Stabilizzazione** 1 busta al giorno (1 PAT)
- **Style** fino a 2 buste al giorno

GFPSCS303500 (4 buste da 30g)
Prezzo pubblico € 15,60



RICCO DI FIBRE BASSO CONTENUTO DI ZUCCHERI

VALORI NUTRIZIONALI	48 G (1 CONF.)
Valore energetico	KJ 528 Kcal 127
Grassi	6,3 g
di cui acidi grassi saturi	0,7 g
Carboidrati	3,6 g
di cui zuccheri	1,2 g
Fibre	6,8 g
Proteine	11 g
Sale	0,53 g

Prodotto da forno tipo pane

Ingredienti: Acqua, miscela proteica (proteine di **grano**, proteine di pisello) (12%), farina di **segale** integrale (12%), semi di lino scuro, granuli di **soia** (6%), farina di **soia** (3%), crusca di **grano** (3%), semi di lino dorato, semi di girasole, semi di **sesamo**, fibra di **avena** (1,4%), sale, lievito, proteine del siero di **latte** in polvere, farina di **segale** (0,2%), correttore di acidità: diacetato di sodio.

Le sostanze evidenziate potrebbero causare una reazione in soggetti allergici o intolleranti. Conservare in ambiente fresco e asciutto.

Avvertenze: conservare in luogo fresco e asciutto.

Utilizzabile in fase:

- **Intensiva** 1 fetta al giorno (0 PAT)
- **Stabilizzazione** 1 fetta al giorno (0 PAT)
- **Style** fino a 2 fette al giorno

VFPBRD480000 (conf. da 4 fette 96g)
Prezzo pubblico € 5,20





SENZA ZUCCHERI - CON ATTIVATORE TISANOREICA® - RICCO DI FIBRE E PROTEINE CON OLIO EXTRAVERGINE DI OLIVA

VALORI NUTRIZIONALI	30 G (1 CONF.)
Valore energetico	KJ 530 Kcal 127
Grassi di cui acidi grassi saturi	5 g 0,4 g
Carboidrati di cui zuccheri	1,4 g 0 g
Fibre	7 g
Proteine	15 g
Sale	0,24 g

Snack salato gusto sesamo

Ingredienti: Mix di proteine (proteine isolate di **soia** (NO OGM), albume d'**uovo**, **glutine** di frumento, proteine del **latte**, collagene idrolizzato, albume d'**uovo** in polvere), fibra di **frumento**, olio extra vergine d'oliva (14.5%), addensante: farina di semi di carruba, **burro**, semi di **sesamo** (3.5%), agenti lievitanti: (difosfati, carbonati di sodio, bicarbonati di ammonio, amido di mais), fibre vegetali, Attivatore Tisanoreica® 0,5% (acacia fibra gomma, papaya e.s. frutto, ananas succo liofilizzato frutto, malva e.s. fiore, anice stellato e.s. frutto, finocchio e.s. frutto, carciofo e.s. foglia, tarassaco e.s. foglia, lespedeza e.s. parti aeree, griffonia e.s. seme, frangula e.s. corteccia), sale, emulsionante: lecitina di **soia**. Le sostanze evidenziate potrebbero causare una reazione in soggetti allergici o intolleranti. **Può contenere frutta a guscio, arachidi e semi di sesamo**. Ricorda l'importanza di una dieta varia ed equilibrata e di uno stile di vita sano. Conservare in luogo fresco e asciutto.

Utilizzabile in fase:

- **Intensiva** 1 confezione al giorno (1 PAT)
- **Stabilizzazione** 1 confezione al giorno (1 PAT)
- **Style** 2 confezioni al giorno

VFFSTK301001 (conf. da 30g)
Prezzo pubblico € 4,20



Formato punto vendita:
box da 10 pz. da 30 g



SENZA ZUCCHERI - CON ATTIVATORE TISANOREICA® - RICCO DI FIBRE E PROTEINE CON OLIO EXTRAVERGINE DI OLIVA

VALORI NUTRIZIONALI	30 G (1 CONF.)
Valore energetico	KJ 530 Kcal 127
Grassi di cui acidi grassi saturi	5 g 0,4 g
Carboidrati di cui zuccheri	1,4 g 0 g
Fibre	7 g
Proteine	15 g
Sale	0,24 g

Snack salato gusto rosmarino

Ingredienti: Mix di proteine (proteine isolate di **soia** (NO OGM), albume d'**uovo**, **glutine** di frumento, proteine del **latte**, collagene idrolizzato, albume d'**uovo** in polvere), fibra di **frumento**, olio extra vergine d'oliva (14.5%), addensante: farina di semi di carruba, **burro**, agenti lievitanti: (difosfati, carbonati di sodio, bicarbonati di ammonio, amido di mais), fibre vegetali, Attivatore Tisanoreica® 0,5% (acacia fibra gomma, papaya e.s. frutto, ananas succo liofilizzato frutto, malva e.s. fiore, anice stellato e.s. frutto, finocchio e.s. frutto, carciofo e.s. foglia, tarassaco e.s. foglia, lespedeza e.s. parti aeree, griffonia e.s. seme, frangula e.s. corteccia), rosmarino (1%), sale, emulsionante: lecitina di **soia**. Le sostanze evidenziate potrebbero causare una reazione in soggetti allergici o intolleranti. **Può contenere frutta a guscio, arachidi e semi di sesamo**. Ricorda l'importanza di una dieta varia ed equilibrata e di uno stile di vita sano. Conservare in luogo fresco e asciutto.

Utilizzabile in fase:

- **Intensiva** 1 confezione al giorno (1 PAT)
- **Stabilizzazione** 1 confezione al giorno (1 PAT)
- **Style** 2 confezioni al giorno

VFFSTK301000 (conf. da 30g)
Prezzo pubblico € 4,20



Formato punto vendita:
box da 10 pz. da 30 g



Squisitelli pizza

**SENZA ZUCCHERI - SENZA GLUTINE
RICCHI DI FIBRE E PROTEINE
CON ATTIVATORE TISANOREICA®**

VALORI NUTRIZIONALI	30 G (1 CONF.)
Valore energetico	KJ 537 Kcal 128
Grassi di cui acidi grassi saturi	4,7 g 2,2 g
Carboidrati di cui zuccheri	5,8 g 0,1 g
Fibre	3,7 g
Proteine	13,6 g
Sale	0,4 g

Ingredienti: Miscela proteica (proteine di **soia**, proteine del siero di **latte**, proteine del **latte**), Parmigiano Reggiano DOP (**latte**, sale, caglio) 16%, miscela senza glutine (amido di mais, **latte** scremato in polvere, zucchero a velo, farina di semi di guar, fibra di semi di psyllium, maltodestrine di mais), **uova** pastorizzate, polidestrosio, olio di oliva extravergine 3%, Attivatore Tisanoreica® (acacia fibra gomma, papaya e.s. frutti, ananas succo liofilizzato frutto, malva e.s. fiori, anice stellato e.s. frutti, finocchio e.s. frutti, carciofo e.s. foglie, tarassaco e.s. foglie, lespedeza e.s. parti aeree, griffonia e.s. semi, frangula e.s. corteccia), origano (0,13%), agente lievitante (carbonato acido di ammonio), aroma naturale d'oliva, aroma.

Le sostanze evidenziate potrebbero causare una reazione in soggetti allergici o intolleranti.

Può contenere tracce di frutta a guscio.

Avvertenze: conservare in luogo fresco e asciutto lontano da fonti di calore.

Utilizzabile in fase:

- **Intensiva** 1 confezione al giorno (1 PAT)
- **Stabilizzazione** 1 confezione al giorno (1 PAT)
- **Style** fino a 2 confezioni al giorno

VFFSAL301001 (conf. da 30g)

Prezzo pubblico € 4,20



Formato punto vendita:
box da 10 pz. da 30 g



TISANOREICA®
GIANLUCA MECH



PASTA E RISO



SENZA GLUTINE - SENZA ZUCCHERI
BASSO CONTENUTO DI GRASSI SATURI
ALTO CONTENUTO DI FIBRE
CON ATTIVATORE TISANOREICA®

VALORI NUTRIZIONALI	50 G
Valore energetico	KJ 622 Kcal 148
Grassi di cui acidi grassi saturi	1,6 g 0,6 g
Carboidrati di cui zuccheri	5,0 g 0 g
Fibre	17 g
Proteine	21 g
Sale	0,01 g

Preparazione alimentare tipo riso

Ingredienti: Fibra di **frumento** deglutinato, **uovo**, proteine isolate di **soia** (NO OGM), proteine isolate di pisello, farina di mais, fibre vegetali, albume d'**uovo** in polvere, addensante: farina di semi di carrube, Attivatore Tisanoreica® (acacia fibra gomma, papaya frutto, ananas succo liofilizzato frutto, malva fiore, anice stellato frutto, finocchio frutto, carciofo foglia, tarassaco foglia, lespedeza parti aeree, griffonia seme, frangula corteccia). Le sostanze evidenziate potrebbero causare una reazione in soggetti allergici o intolleranti. **Può contenere frutta a guscio, arachidi e semi di sesamo.** **Avvertenze:** conservare in luogo fresco e asciutto.

Utilizzabile in fase:

- **Intensiva** fino a 50g al giorno (1 PAT)
- **Stabilizzazione** fino a 50g al giorno (1 PAT)
- **Style** fino a 150g al giorno

VFPST250014 (conf. da 250g)

Prezzo pubblico € 12,60



SENZA GLUTINE - SENZA ZUCCHERI
BASSO CONTENUTO DI GRASSI SATURI
ALTO CONTENUTO DI FIBRE
CON ATTIVATORE TISANOREICA®

VALORI NUTRIZIONALI	50 G
Valore energetico	KJ 622 Kcal 148
Grassi di cui acidi grassi saturi	1,6 g 0,6 g
Carboidrati di cui zuccheri	5,0 g 0 g
Fibre	17 g
Proteine	21 g
Sale	0,01 g

Preparazione alimentare tipo pasta - Rigatoni

Ingredienti: Fibra di **frumento** deglutinato, **uovo**, proteine isolate di **soia** (NO OGM), proteine isolate di pisello, farina di mais, fibre vegetali, albume d'**uovo** in polvere, addensante: farina di semi di carrube, Attivatore Tisanoreica® (acacia fibra gomma, papaya frutto, ananas succo liofilizzato frutto, malva fiore, anice stellato frutto, finocchio frutto, carciofo foglia, tarassaco foglia, lespedeza parti aeree, griffonia seme, frangula corteccia). Le sostanze evidenziate potrebbero causare una reazione in soggetti allergici o intolleranti. **Può contenere frutta a guscio, arachidi e semi di sesamo.** **Avvertenze:** conservare in luogo fresco e asciutto.

Utilizzabile in fase:

- **Intensiva** fino a 50g al giorno (1 PAT)
- **Stabilizzazione** fino a 50g al giorno (1 PAT)
- **Style** fino a 150g al giorno

VFPST250013 (conf. da 250g)

Prezzo pubblico € 12,60





SENZA GLUTINE - SENZA ZUCCHERI
BASSO CONTENUTO DI GRASSI SATURI
ALTO CONTENUTO DI FIBRE
CON ATTIVATORE TISANOREICA®

VALORI NUTRIZIONALI

50 G

Valore energetico	KJ 622 Kcal 148
Grassi di cui acidi grassi saturi	1,6 g 0,6 g
Carboidrati di cui zuccheri	5,0 g 0 g
Fibre	17 g
Proteine	21 g
Sale	0,01 g

Preparazione alimentare tipo pasta - Fusilli

Ingredienti: Fibra di **frumento** deglutinato, **uovo**, proteine isolate di **soia** (NO OGM), proteine isolate di pisello, farina di mais, fibre vegetali, albume d'**uovo** in polvere, addensante: farina di semi di carrube, Attivatore Tisanoreica® (acacia fibra gomma, papaya frutto, ananas succo liofilizzato frutto, malva fiore, anice stellato frutto, finocchio frutto, carciofo foglia, tarassaco foglia, lespedeza parti aeree, griffonia seme, frangula corteccia). Le sostanze evidenziate potrebbero causare una reazione in soggetti allergici o intolleranti. **Può contenere frutta a guscio, arachidi e semi di sesamo.** **Avvertenze:** conservare in luogo fresco e asciutto.

Utilizzabile in fase:

- **Intensiva** fino a 50g al giorno (1 PAT)
- **Stabilizzazione** fino a 50g al giorno (1 PAT)
- **Style** fino a 150g al giorno

VFPPST250012 (conf. da 250g)
 Prezzo pubblico € 12,60



TISANOREICA®
GIANLUCA MECH



DOLCIFICANTI



SENZA GLUTINE

TiStevia

Ingredienti: Lattosio, edulcorante: glicosidi steviolici (Rebaudioside A); agente di carica: cellulosa microcristallina; stabilizzante: carbossimetilcellulosa di sodio reticolata; L-Leucina.

Le sostanze evidenziate potrebbero causare una reazione in soggetti allergici o intolleranti.

Avvertenze: si consiglia di non eccedere nell'uso. Conservare in luogo fresco e asciutto, lontano dalla luce e dall'umidità. Una compressa ha il potere dolcificante di un cucchiaino di zucchero.

Utilizzabile in fase:

- **Intensiva** a piacere
- **Stabilizzazione** a piacere
- **Style** a piacere

VFPDCF100000 (conf. 100 cpr da 45mg)

Prezzo pubblico € 5,20



**SENZA GLUTINE - ZERO CALORIE
VEGAN OK**

Dolcificante liquido

Ingredienti: Acqua, edulcoranti: ciclamato di sodio e sucralosio, correttore di acidità: acido citrico, conservante: sorbato di potassio.

Avvertenze: conservare in luogo fresco e asciutto, a temperatura ambiente. Evitare l'esposizione a fonti di calore e a raggi solari. Tenere fuori dalla portata dei bambini. Non eccedere nell'uso. Tre gocce dolcificano come 1 cucchiaino di zucchero.

Utilizzabile in fase:

- **Intensiva** a piacere
- **Stabilizzazione** a piacere
- **Style** a piacere

VFPDCF500001 (conf. da 50ml)

Prezzo pubblico € 3,70







TISANOREICA[®] GIANLUCA MECH & BIOIMPEDENZIOMETRIA

PERCHÈ A DIETA NON È IMPORTANTE SOLO
PERDERE PESO MA COME LO SI PERDE

Tisanoreica & bioimpedenziometria

In Tisanoreica Fase Intensiva, attraverso l'attivazione della via metabolica della chetosi, il corpo è forzato verso un utilizzo selettivo del grasso a scopo energetico preservando la massa magra.

Grazie all'utilizzo del bioimpedenziometro Tanita è possibile monitorare in modo preciso questa variazione della massa grassa e mantenere la composizione corporea controllata a lungo nel tempo.

L'analisi qualitativa e quantitativa della composizione corporea

L'impedenziometria bioelettrica, comunemente chiamata BIA, è la metodica da preferire, poiché negli ultimi anni, grazie alle nuove tecnologie e ai nuovi materiali, è diventata la migliore combinazione tra:

- accuratezza
- ripetibilità
- velocità di esecuzione della misura
- non invasività.

I PARAMETRI ANALIZZATI:

Massa magra (MM) (% e peso)

Comprende tutto ciò che non è grasso corporeo (proteine, acqua, minerali e glicogeno) e una buona forma fisica presuppone un valore di MM del 77-85% rispetto al peso corporeo.

Massa muscolare (MMusc) (% e peso)

Corrisponde a circa il 40% della massa magra. Svolgendo una regolare attività fisica ed alimentandosi in modo opportuno la massa muscolare è stimolata e aumenta, portando un aumento del metabolismo basale.

Indice sarcopenico

Questo indice è utile per determinare la propria condizione fisica valutando la massa muscolare in rapporto alla superficie corporea.

Massa grassa (MG) (% e peso)

Una certa quantità di grasso è necessaria come riserva energetica e come protezione degli organi interni. Una buona forma fisica presuppone un valore di MG del 15-23% rispetto al peso corporeo.

Indice di grasso viscerale (viene calcolato attraverso uno speciale algoritmo validato)

Il tessuto adiposo viscerale (VAT = Visceral Adipose Tissue) è grasso che si accumula nella cavità addominale e attorno agli organi interni. Si ritiene che il VAT abbia maggiori possibilità di causare malattie legate allo stile di vita rispetto al tessuto adiposo sottocutaneo (SCAT), pertanto conoscere e controllare periodicamente il rischio di accumulo di VAT rappresenta un'importante guida nella prevenzione delle malattie legate allo stile di vita.

Acqua totale, acqua intracellulare e acqua extracellulare (% e peso)

L'acqua corporea totale rappresenta in media il 60-62% del peso nell'uomo e il 56-58% nella donna. L'acqua totale è la componente principale della MM. In condizioni fisiologiche la sua percentuale sulla MM può oscillare dal 67,4% al 77,5% in funzione dell'età e dello stato nutrizionale.

Metabolismo basale (MB): corrisponde al dispendio energetico a riposo

L'aumento della massa muscolare provoca l'innalzamento del MB. Una persona con un alto MB è in grado di bruciare più calorie a riposo rispetto ad un individuo con un minor valore di MB.

Angolo di fase

Parametro elettrico che esprime la proporzione tra lo spazio intracellulare e quello extracellulare. È direttamente legato all'integrità delle membrane cellulari. In un individuo sano il valore dell'angolo di fase oscilla tra 5 e 7 gradi. L'angolo di fase diminuisce quando la massa cellulare si riduce ed è utile per valutare lo stato nutrizionale.

Tanita MC780S





GIANLUCA MECH

CENTRO STUDI TISANOREICA

- Ricerca
- Innovazione
- Servizio

RICERCA

Il Centro Studi Tisanoreica promuove ricerche tecniche-scientifiche-mediche sul protocollo globale della Decottopia e della Dieta Tisanoreica avvalendosi di autorevoli istituti di ricerca nazionali ed internazionali. S'incarica di divulgare i contenuti delle ricerche realizzate, sia al grande pubblico che agli operatori di settore, relazionandosi costantemente con il Mech Lab all'interno dell'Università di Padova.

INNOVAZIONE

Il Centro Studi Tisanoreica, con personale qualificato, svolge un lavoro costante di ricerca e perfezionamento dei prodotti. A partire dalle sinergie di principi attivi naturali "preziosi", utilizzati da sempre anche nelle medicine tradizionali di tutto il mondo e oggetto di accurati studi scientifici che ne hanno comprovato la grande efficacia.

SERVIZIO

IL VALORE AGGIUNTO DEL CENTRO STUDI TISANOREICA

Offre assistenza di tipo nutrizionale ed erboristica. Si tratta di un servizio a titolo completamente gratuito, garantito dal Centro Studi Tisanoreica per mezzo della Gianluca Mech S.p.A



GIANLUCA MECH

FORMAZIONE

- Punti Vendita
- Congressi

FORMAZIONE AI PUNTI VENDITA

I FORMATORI

Personale qualificato, esperto in sell-out che si dedica esclusivamente a divulgare il mondo Gianluca Mech.

IL METODO DI FORMAZIONE

Esperti di alto profilo che coordinano e coadiuvano i partecipanti, che non soltanto assistono alla lezione, ma interagiscono aprendo dibattiti ed attività di brain-storming.

LA PERIODICITÀ

I corsi di base sono tenuti capillarmente da nord a sud Italia per tutto il periodo dell'anno, secondo schedulazioni programmate dalla Gianluca Mech Spa. A fine corso viene rilasciato un attestato di partecipazione.

OPEN DAY – CONSULENZA PERSONALIZZATA

- FORMAZIONE

La giornata OPEN DAY è un'occasione di formazione sul campo. Pratica e teoria dei nostri consulenti qualificati sono a disposizione del punto vendita.

- PROMOZIONE

La giornata OPEN DAY è una grande opportunità per aumentare la fidelizzazione dei consumatori coinvolgendoli attraverso un'esperienza di acquisto su consigli mirati e personalizzati.

FORMAZIONE AI CONGRESSI

Partecipazione ai maggiori congressi nazionali.



GIANLUCA MECH

CERTIFICAZIONI

- › **WORLD HALAL AUTHORITY**
PER I PRODOTTI DECOTTOPIA
- › **BIOLOGICO**
PER I PRODOTTI ERBORITUAL
- › **VEGANOK**
PER I PRODOTTI DECOTTOPIA, GIANLUCA MECH
E TISANOREICA
- › **BRC GLOBAL STANDARD FOR FOOD**
- › **IFS FOOD STANDARD**

CERTIFICAZIONI AZIENDALI

Abbiamo ricevuto due importanti certificazioni nel settore food. Questo conferma gli alti standard qualitativi che l'azienda intende promuovere.



BRC GLOBAL STANDARD FOR FOOD SAFETY ISSUE 7

Miscelazione e confezionamento, in bottiglie di vetro e stick pack, di estratti vegetali per bevande.



IFS FOOD STANDARD, VERSION 6 APRIL 2014 HIGHER LEVEL

Miscelazione e confezionamento, in bottiglie di vetro e stick pack, di estratti vegetali per bevande.

CERTIFICAZIONI DI PRODOTTO



BIOLOGICO

Siamo un'azienda idonea alla distribuzione e commercializzazione di prodotti biologici.



VEGANOK

È il più diffuso standard etico al mondo. È presente alle più importanti ed autorevoli fiere del settore naturale e garantisce il consumatore sull'assenza di parti di origine animale in ogni genere di prodotto. Abbiamo scelto di dare la possibilità a chi ha intrapreso questa scelta di vita, di poter ritrovare la sicurezza di un prodotto privo di qualsiasi componente animale.

Le referenze Gianluca Mech certificate VEGANOK sono in continuo sviluppo, scoprite qui:
<https://www.veganok.com/it/products/gianlucamech/>



WORLD HALAL AUTHORITY

World Halal Authority - WHA è l'Ente di certificazione Halal in Italia con il più alto numero di riconoscimenti a livello internazionale, accreditato da Enti Governativi e non, di paesi Musulmani e non, dalle Associazioni dei Consumatori Halal e dalle Autorità e Rappresentanze Religiose dell'Islam nel mondo. WHA vanta infatti una moltitudine di collaborazioni e riconoscimenti internazionali, tramite l'affiliazione ad un vasto network internazionale con sedi in diversi Paesi.

La Gianluca Mech SpA ha ottenuto la certificazione per tutte le referenze Decottopia.

UNA COMUNICAZIONE A TUTTO TONDO

Campagne di comunicazione istituzionali a supporto dei progetti e prodotti Gianluca Mech

CAMPAGNE TV

Programma TV, Spot TV, telepromozioni, long video, brand video in tutte le reti nazionali nelle fasce orarie più viste.

ADVERTISING - CARTA STAMPATA

Selezione di tutte le testate italiane, periodici e quotidiani, più autorevoli e letti dal grande pubblico. Le testate sono scelte in base al target primario di consumatori dei punti vendita. Le uscite pubblicitarie sono via via popolate di contenuti legati a tutte le proposte commerciali in essere.

WEB MARKETING

Per tutto l'anno vengono sistematicamente attuate campagne di pubblicità online utilizzando principalmente i Social Network, per spaziare poi nella realizzazione di apposite Landing Page, campagne di promozione AdWords su Google e su Youtube in modo da raggiungere i consumatori finali con l'obiettivo di spingerli verso i punti vendita.

MARKETING DIRETTO

Invio di Newsletter settimanali al database interno contenente migliaia di contatti di consumatori finali e acquisto di lead per incrementare il numero di consumatori e spingerli all'acquisto dei prodotti.





GIANLUCA MECH

MERCHANDISING

VALORIZZA IL TUO SHOP CON IL MONDO GIANLUCA MECH

Ampia offerta di strumenti di merchandising efficaci e accattivanti, fabbricati con materiali capaci di trasformare lo shop in punto vendita didattico ma anche emozionale tramite l'utilizzo armonico di colori, forme e textures in linea con la brand identity della Gianluca Mech S.p.A.

Questo catalogo riporta i materiali di merchandising standard a disposizione della Gianluca Mech S.p.A. Questi strumenti vengono di volta in volta forniti dalla Gianluca Mech S.p.A. su supporto digitale oppure come materiali finiti in base a specifici accordi contrattuali tra la Gianluca Mech S.p.A. e il partner distributore.

Il materiale di merchandising presente nel catalogo può essere soggetto a modifiche senza obbligo di preavviso.

ESPOSITORE MODULARE DA TERRA

CARTELLI PER ESPOSITORI
LA DIETA TISANOREICA

Materiale: carta
Dimensioni: 29,7x21 cm



ESPOSITORE DA TERRA
MODULARE

Materiale: legno
Dimensioni:
Base: 50x50cm
Altezza: 185cm
(misure del singolo modulo)



REGLETTE
- LA DIETA TISANOREICA 2
- TISANOREICA STYLE
Materiale: carta

ESPOSITORI DA TERRA



CARTELLO ELLITTICO BIFACCIALE TISANOREICA
Materiale: cartone
Dimensioni: 53x158x30cm



VETRINA LUSO TISANOREICA
Materiale: cartone
Dimensioni: 85cm x 20cm x 110cm



CARTELLO ELLITTICO BIFACCIALE TISANOREICA & BIOIMPEDEZIMETRIA
Materiale: cartone
Dimensioni: 53x158x30cm



ESPOSITORE DA TERRA BODY IN FORMA
Materiale: cartone
Dimensioni: 54x170x25cm

CARTELLI VETRINA

CARTELLI VETRINA 70x100cm:
• BARRETTE SOSTITUTIVE DEL PASTO
Materiale: cartone

CARTELLI VETRINA 40x60cm:
• BODY IN FORMA
Materiale: cartone

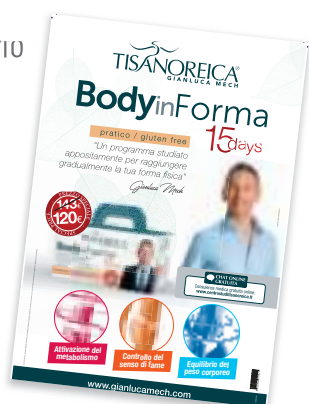

SHOPPERS



SHOPPER BIO
Materiale: biodegradabile
Dimensioni: 20x35cm

SHOPPER BIFACCIALE
Materiale: carta
Dimensioni: 34x35x12cm



ESPOSITORI DA BANCO



ESPOSITORI DA BANCO:
Materiale: cartone
• PLUM-CAKE
• MERENDA
• CIOCO-MECH
• FROLLINI
• GRISSINI
• BARRETTE SOSTITUTIVE DEL PASTO



GIANLUCA MECH

Il documento nelle vostre mani è frutto di passione e impegno.
Ci scusiamo per eventuali imperfezioni e Vi ringraziamo fin d'ora
per ogni Vostra segnalazione in merito.

WWW.GIANLUCAMECH.COM



GIANLUCA MECH

GIANLUCA MECH SPA

Via Rodolfo Mech, 80 - 36020 Asigliano Veneto (VI)
Tel. 0444 874905 - Fax 0444 874839



GSDCT49