



**MILQ**  
SPA DESIGN







# LIFESTYLE

A JOURNEY THROUGH WELLNESS



"Ogni viaggio è come un sogno ad occhi aperti. Chi ha il coraggio di sognare, ha l'audacia di realizzare ciò in cui crede e l'insolente spregiudicatezza di vivere come desidera."

"Every journey is like a daydream. Only those who have the courage to dream have the bravery to achieve what they believe in and the insolent irreverence to live as they wish."

Davide Manzoni

Nilo Spa Design mira ad offrire ambienti confortevoli, finalizzati sempre al benessere di anima e corpo, creando veri e propri concept, e si viene rapiti e racchiusi in un'oasi di design, confort, eleganza e bellezza. Rientrando dal mio ultimo viaggio in India, un mio pensiero è stato catturato spontaneamente dalla parola del Sanscrito "Namaste" che significa "lo spirito che è in me onora lo spirito che è in te, la mia anima riconosce la tua anima".

Questa frase ben riassume l'essenza unica e l'anima speciale di Nilo, poiché non si limita soltanto ad arredare, ma a trasferire le nostre emozioni, la nostra passione, il nostro entusiasmo in ogni nostro articolo e questo fa la differenza.

L'espressione di saluto originaria dell'India è diffusa in molte regioni dell'Asia, è accompagnata dal gesto di giungere le mani all'altezza del petto, del mento o della fronte, accennando al contempo un inchino col capo.

In questo vocabolo Sanscrito è racchiusa la filosofia di Nilo Spa Design.

La nostra mission non è solo arredare, ma è trasferire le nostre emozioni, la nostra passione, il nostro entusiasmo in ogni nostro progetto per offrire ambienti confortevoli, finalizzati al benessere di anima e corpo dei nostri clienti.

*Nilo Spa Design aims to offer comfortable environments always focused on physical and spiritual well-being, creating real concepts, where you are enthralled and surrounded by an oasis of design, comfort, elegance and beauty. Returning from my latest trip to India, I was suddenly struck by the Sanskrit word "Namaste" which means "the spirit in me honours the spirit in you, my soul recognises your soul".*

*This phrase perfectly captures Nilo's unique essence and special spirit, because it does not just provide furniture, but conveys our emotions, our passion and our enthusiasm in every one of our items and this is what makes the difference.*

*This greeting originally from India but now spread across many Asian regions is accompanied by a gesture of putting your hands together by your chest, chin or forehead, while also bowing your head slightly at the same time.*

*This Sanskrit word embodies the whole Nilo Spa Design philosophy.*

*Our mission is not only to furnish but to transmit our emotions, our passion and our enthusiasm in all our designs, offering comfortable settings to ensure the well-being of our clients, in both body and mind.*

CEO Elena Maletti

# NILO SPA DESIGN



Nilo è l'azienda del Gruppo Maletti nata nel 1987 e specializzata nella produzione di arredi e attrezzature per centri benessere, centri estetici, SPA, hotel, palestre e istituti dedicati al benessere, alla bellezza e alla cura del corpo. Grazie alle sinergie produttive e commerciali attivate con il Gruppo Maletti, Nilo si è subito distinta nel suo settore di riferimento, realizzando collezioni estremamente flessibili e complete che l'hanno resa un partner affidabile e attento alle esigenze degli operatori della bellezza. Le collezioni Nilo spaziano dal mobile al complemento, dal singolo letto alla cabina completa e vantano firme del design internazionale come Claudio Silvestrin, Christophe Pillet e Stefano ed Elisa Giovannoni.

Oggi Nilo rappresenta una realtà di primo piano nel panorama internazionale grazie ad un'ampia offerta di prodotti che rispondono alle più attuali tendenze nell'area del beauty design e del benessere e, attraverso un'attenta segmentazione, arriva a coprire anche il settore dell'arredo medicale.



Sede di Scandiano - Italy



Showroom Nilo - Scandiano Italy



Hotel Selman - Morocco



Niu and Nau - India

Nilo is specialized in the production of furnishings and equipment for wellness centers, beauty salons, SPAs, hotels, gyms and institutes dedicated to wellness, beauty and body treatments.

The company was founded in 1987 as a division of Maletti Group. Owing to the productive and commercial synergies implemented with the latter, Nilo was immediately recognized as a reliable partner capable of carefully satisfying the needs of operators in the beauty sector. It was also immediately recognized for its extremely flexible and complete collections that range from furniture to accessories, from individual treatment beds to fully equipped cabins designed by international names such as Claudio Silvestrin, Christophe Pillet, Stefano and Elisa Giovannoni.

Today, Nilo has become a leading company in the international panorama owing to a wide range of products that satisfy the most current trends in the beauty and wellness design sectors. Owing to a careful segmentation, it also covers the medical furnishings sector.

### DOVE TROVIAMO NILO DESIGN?

Nelle SPA più prestigiose, nelle aree wellness degli hotel più rinomati, nelle palestre più esclusive, nei migliori centri benessere, ma anche nelle navi da crociera e negli yacht di alto livello, negli studi medici più all'avanguardia, fino alle case degli appassionati di home-wellness.

Troviamo Nilo Design in tutto il mondo, ovunque ci sia attenzione per la cura del corpo e per il benessere.

Una realtà internazionale con migliaia di centri progettati e realizzati, una capillare rete commerciale costituita da professionisti di eccellente livello che copre 108 paesi in tutto il mondo.

### NILO NEL MONDO

Un viaggio alla scoperta delle cabine e delle realizzazioni Nilo è un giro completo attorno al mondo.

Dall'Italia all'India, dalla Russia al Sud Africa, da Panama alla Tanzania i più esclusivi resort e le catene alberghiere di alto livello hanno scelto Nilo come partner per la realizzazione delle proprie aree wellness. Le prestigiose referenze dell'azienda emiliana, presenti sul sito internet e costantemente aggiornate, dimostrano

come il design, l'estetica, l'ergonomia e la funzionalità rendono le collezioni Nilo perfette in qualsiasi contesto di lusso e in qualsiasi Paese del mondo. È possibile trarre ispirazione da questo viaggio per costruire l'arredo Nilo più adatto alle proprie esigenze e alla propria clientela.







Hannas Beauty - Marocco



Li&Pra Showroom - Italy

#### WHERE DO WE FIND NILO DESIGN PRODUCTS?

In the most prestigious spas and wellness areas of the most renowned hotels, in the most exclusive gyms and the best wellness centres, but also in cruise ships and biggest yachts, from the most advanced medical studios to the private homes of wellness enthusiasts.

Nilo Design is present all over the world, wherever there is attention to body care and well-being.

Nilo Design is an international reality with thousands of centres designed and built. Nilo Design's has a strong and widespread commercial network composed by highly skilled professionals present in 108 markets worldwide.

#### NILO IN THE WORLD

In order to have a look at Nilo's cabins and creations, it is possible to set out on a journey around the world.

From Italy to India, from Russia to South Africa, from Panama to Tanzania, the most exclusive resorts and high quality hotel chains have partnered with Nilo for the realization of their wellness areas. The company's prestigious references, viewable on its website and constantly updated, highlight how Nilo's collections perfectly fit within any luxury context and in any country worldwide owing to the design, elegance, ergonomics and functionality of its collections. This journey around the world can inspire the choice of the most suitable Nilo furnishings capable of satisfying the needs of operators and customers.

La gamma di prodotti Nilo spazia dai lettini e dalle poltrone per massaggio fino ai mobili di servizio, agli accessori e ai complementi d'arredo in modo da rispondere alle necessità di qualsiasi location dedicata al benessere e alla bellezza.

Accanto alle collezioni firmate dai grandi designer internazionali, che hanno dato un'impronta personale e stilistica molto forte al mondo dell'arredo per l'estetica professionale, troviamo le linee nate da un'attenta progettazione del team creativo interno, anche per home-wellness.

Ogni soluzione d'arredo è studiata e realizzata in base alla cromaticità, alle forme, ai materiali senza mai trascurare il design, unico e inimitabile, e le sue finalità in modo da fornire la soluzione perfetta per ogni location, dal grande centro benessere al piccolo spazio dedicato all'estetica.



**Identity Mood** - Italy



**Hotel Selman** - Marocco



**Le Geme** - Marocco



Le Tsuba Hotel - France

*Niilo's products range from massage beds and chairs to service cabinetry, units and accessories capable of satisfying the needs of any location dedicated to wellness and beauty.*

*Besides the collections created by great international designers, who have given a personal and very strong stylistic imprint to the professional beauty furnishings, Niilo also offers a line of products carefully designed and created by its internal creative team for home-wellness too.*

*All its furnishing solutions have been designed and realized on the basis of specific colours, forms and materials together with a unique and inimitable design. Niilo's aim is to provide the perfect solution for all locations, from big wellness centres to small spaces dedicated to beauty.*

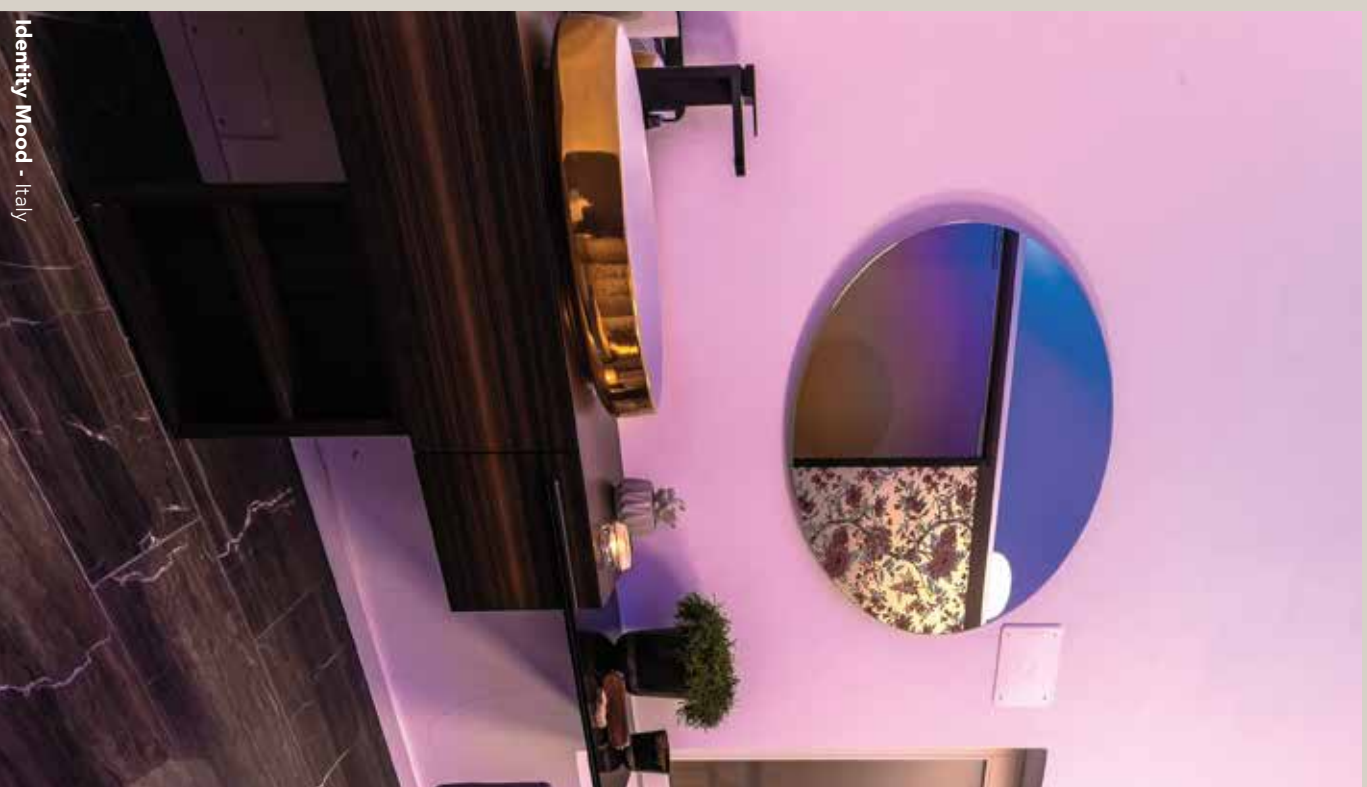

Identity Mood - Italy



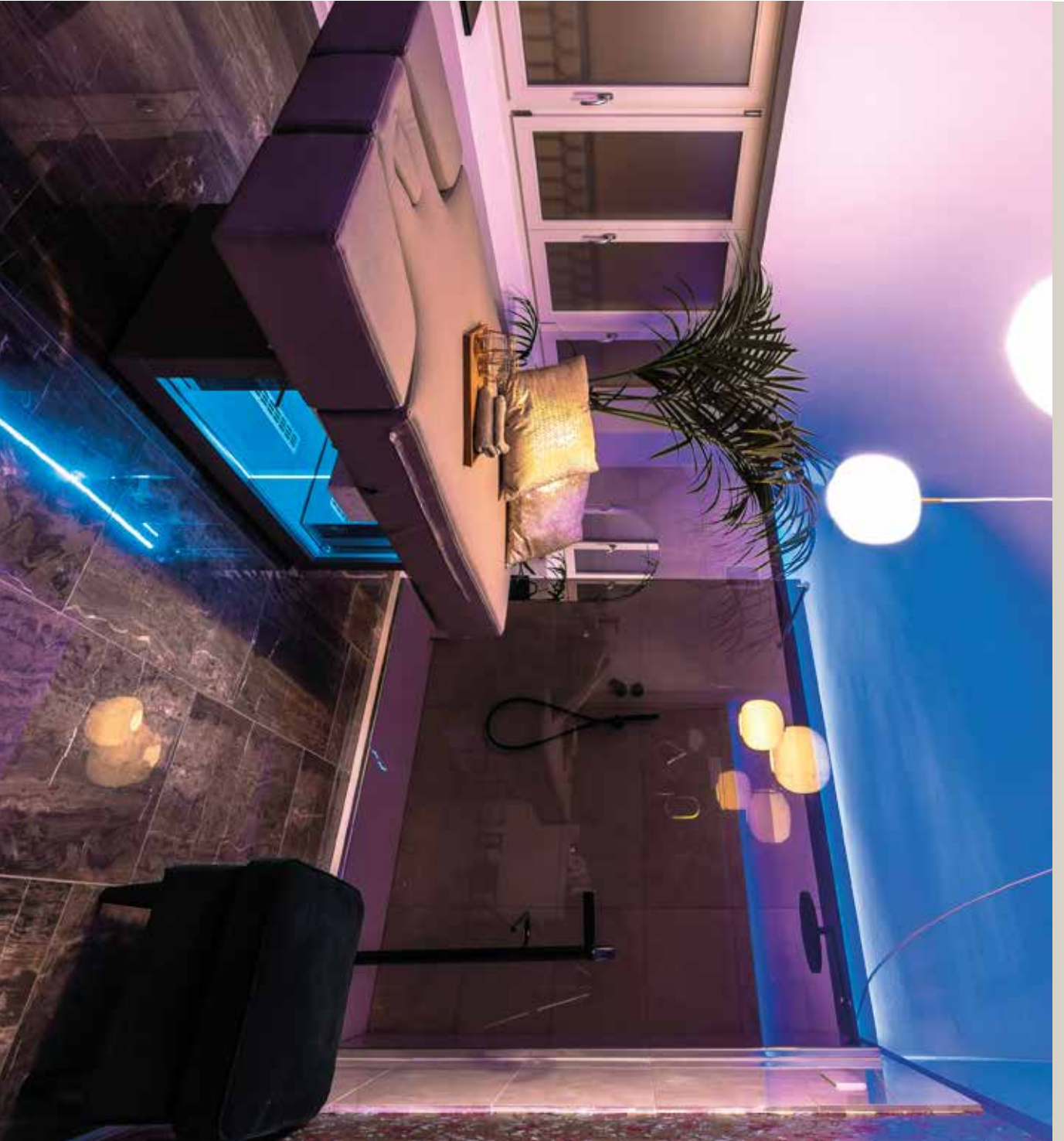

Niilo Design propone ambienti raffinati e studiati per soddisfare le esigenze stilistiche e funzionali dei nostri clienti. Le soluzioni di arredo da noi realizzate sono studiate e costruite in base alla finalità del progetto, alla cromaticità, alle forme, ai materiali, senza mai trascurare l'importanza di realizzare ambienti dal design unico e inimitabile. Niilo Design vanta infatti sia collaborazioni con grandi designer di fama internazionale che hanno dato un'impronta personale e stilistica molto forte, ma anche ambienti studiati internamente dal nostro Ufficio Progetti, sempre innovativo e all'avanguardia. Lasciatevi trasportare dalle suggestioni suscitate dalle nostre proposte di arredo ed immaginare la soluzione che più si confà alle vostre necessità.

*Niilo Design offers refined environments designed to meet the desires of both style and function of our clients. The furniture solutions that we create are made and composed in accordance with the purpose of the project, the colour choices, the shapes, the materials, with respect of the importance of creating spaces of a unique unprecedented solutions. Niilo boasts collaborations with great internationally renowned designers that have offered their strong personal touch of style, as well as internally carries out environmental studies by our Projects Office, always innovative and ahead of the game. Let yourself be carried away by the Niilo furniture range proposals and find a solution that best suits your needs.*

# ROOMS

cabine





# GREEN PRESTIGE

GIOVANNONI DESIGN

# G



Dalla ricerca progettuale di Stefano ed Elisa Giovannoni, da anni tra i protagonisti indiscussi nel settore del beauty design, nasce Green Prestige, una cabina dal design esclusivo e dalle forme minimaliste caratterizzata dall'altissima qualità dei prodotti utilizzati: un esclusivo spazio di relax in cui lusso ed esclusività trasmettono una sensazione di benessere totale. Il cuore della linea Green Prestige è il lettino per i trattamenti a secco dal design curato e dall'estrema funzionalità completato da reception, mobile lavabo, seduta per operatore e cassettiere.

*The design research carried out by Stefano and Elisa Giovannoni, for years now undisputed protagonists in the beauty design sector, resulted in Green Prestige, a cabin with an exclusive design and minimalist forms characterized by products of the highest quality: a relaxing area in which luxury and exclusiveness create a feeling of total comfort. The heart of the Green Prestige product line is the dry treatment bed characterized by a careful design and extreme functionality completed with a reception, a washbasin, an operator's chair and drawers.*





СПА САВІН

# AESTHETIC ROOM

GIOVANNONI DESIGN

# A



Estetica allo stato puro per una cabina destinata a trattamenti multifunzione, viso, corpo, manicure, pedicure. Massima raffinatezza nell'uso dei materiali per una cabina dal mood molto ricercato: finiture ricche, ispirate allo stile Gustaviano. Perfetta per un trattamento completo, la Aesthetic Room offre infatti anche una postazione per parrucchieri. Perfetto per ambienti in cui viene offerto un servizio completo ed esclusivo

*Pure aesthetics for multifunctional treatments, facial, body, manicure, pedicure.*

*Ultimately exquisite selection of materials for a sophisticated room: rich finishing touches inspired by the Gustavian style. Perfect for a complete treatment, the Aesthetic Room also offers a hairdressing station. Ideal for spaces offering a holistic exclusive service.*



AESTHETICS CAFE

# BEAUTÉ PRIVÉ

GIOVANNONI DESIGN

## B



La linea Beauté Privé nasce da un'intuizione di Elisa Gargan Giovannoni: una collezione polifunzionale, dove ergonomia, comfort e un design elegante e raffinato accolgono il cliente permettendogli di godere di un momento di relax e di intimità. Ideale per la cabina sposa o per la cabina VIP. Materiali e colori naturali e multifunzione riescono a creare ambientazioni calde e accoglienti, pur mantenendo linee pulite e rigorose.

*The Beauté Privé product range is a brainchild of Elisa Gargan Giovannoni: a multifunctional collection, where ergonomics, comfort and elegance of a distinguished design offer a client to enjoy a moment of relaxation and intimacy. Ideal for a bride or a VIP room. Natural multi-purpose materials and colours create warm and welcoming environments, while maintaining clean and accurate lines.*



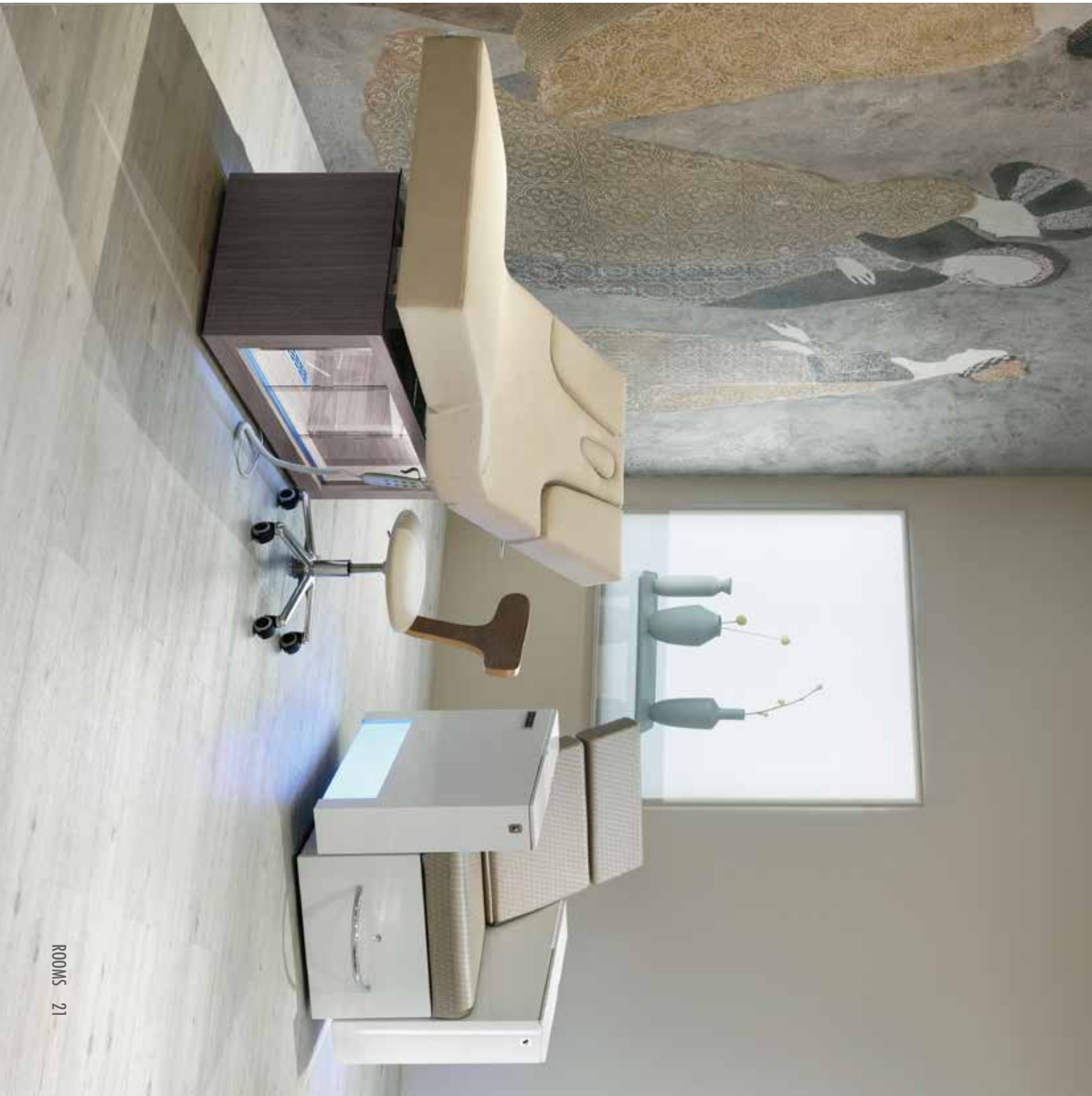

# EXOTIC

# E



Lasciati avvolgere dalle atmosfere rarefatte evocate da questa collezione dove il legno fa da cornice ad arredi che garantiscono il massimo comfort per il cliente.

Un passe-partout per i centri estetici che vogliono proporre trattamenti alternativi alla propria esigente clientela.

*Bring yourself into a new era, where salon furniture provides the ultimate comfort throughout the salon experience. Wooden frames combined with tactile and luxurious finishes ensure this collection is a must for the most demanding salons and their precious clientele.*



# Tugu

# ORIENTAL

# O



Grazie alla collaborazione con autorevoli maestri indiani, Nilo propone un sistema di arredi per massaggio ayurvedico che ha permesso l'uscita dei millenari protocolli dalla medicina tradizionale indiana e la loro riproposizione all'interno dei centri estetici e benessere.

*With the cooperation of renowned Indian masters, Nilo proposes a range of furniture for Ayurvedic massage, which has assured the launch of these millenary protocols from traditional Indian medicine to their modern position within beauty and wellness centres and SPAs.*



# Ayurveda

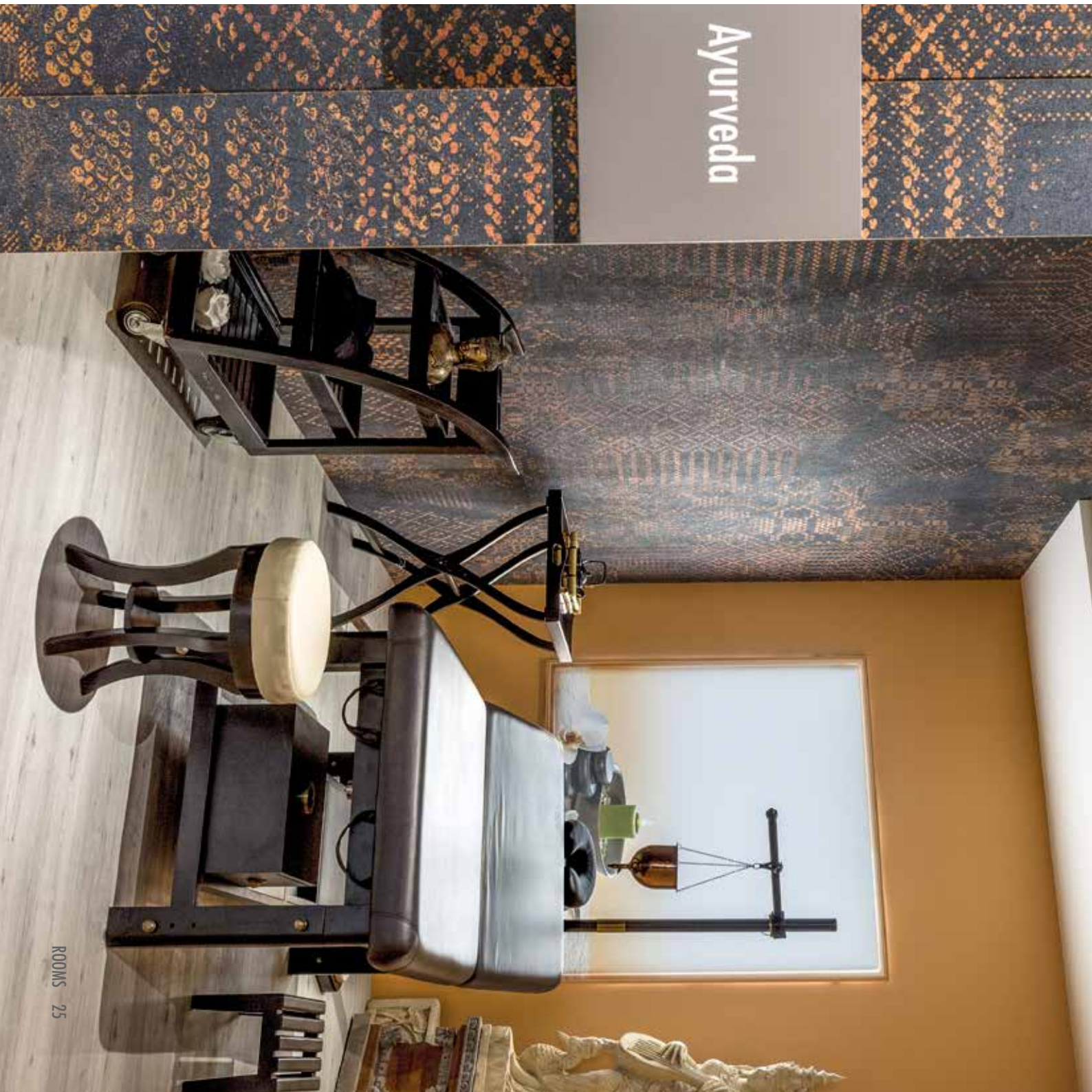

# ETEREA

ALBERTO APOSTOLI

# E



Il Concept dell'architetto Alberto Apostoli "Eterea" è un sistema d'arredo che si integra completamente in SPA, centri estetici e benessere; composto da un lettino per i massaggi, uno sgabello, un carrello tecnico e una lampada tecnico-decorativa a sospensione, Eterea riesce ad innovare il concetto di cabina/suite massaggi, emancipandosi dal mondo dell'arredo e diventando un oggetto maturo di design coordinato e olistico.

*"Eterea", a concept of architect Alberto Apostoli, is an interior design system that fully integrates in SPAs, beauty and wellness centres; composed of a massage bed, a stool, a technical trolley and a technical-decorative suspended lamp, Eterea is able to innovate the concept of cabin/massage suite, emancipating itself from the world of interior design and becoming a mature object of coordinated and holistic design.*





## Eterea cabine

# GLAMOUR

CHRISTOPHE PILLET

# G



Essenzialità ed eleganza delle forme, coniugata al massimo comfort: questa la cifra stilistica alla base della linea "Glamour" disegnata da Christophe Pillet per Nilo Design. Questo sistema di arredi si distingue per ergonomia, funzionalità e per le forme al tempo stesso pulite ed essenziali che Pillet riesce a infondere a tutte le sue creazioni:

La collezione di arredi Glamour si compone di una poltrona multifunzione, in grado di trasformarsi in un lettino da massaggio; da uno sgabello coordinato e da un'elegante serie di mobili di servizio pensata per professionisti che amano operare in ambienti eleganti.

Maximum comfort and elegance of the forms is the style code of the "Glamour" product line designed by Christophe Pillet for Nilo Design. This furniture system stands out for its ergonomics, functionality and refined shapes that Pillet achieves all its creations. The Glamour collection consists of a multi-function chair, able to transform into a massage table, a matching stool and an elegant range of service furniture designed for professionals who love working in an elegant environment.



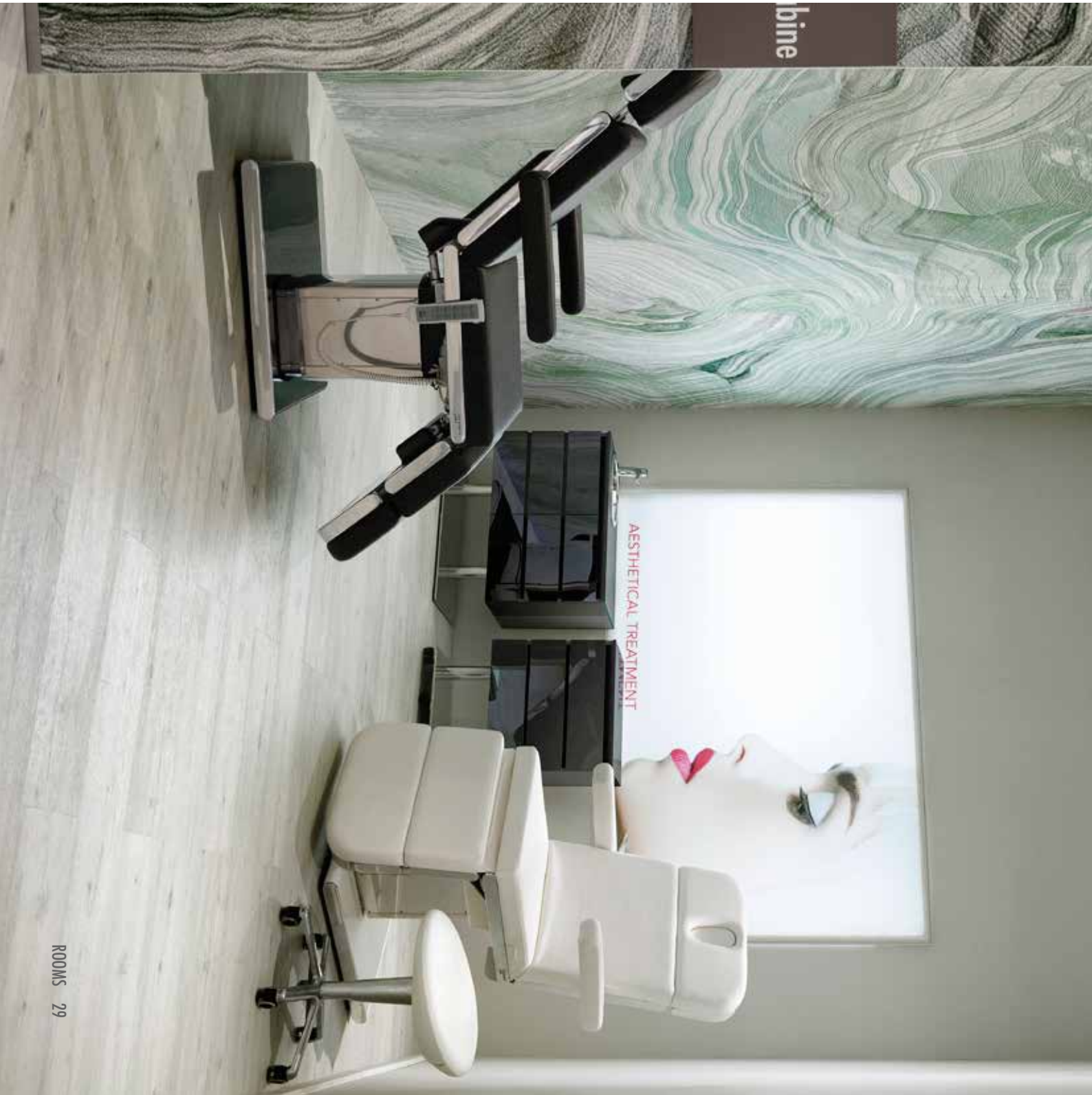

bine

AESTHETICAL TREATMENT

# JAPANESE

CLAUDIO SILVESTRIN

# J



"Le Essenze" è la collezione di arredo disegnata da Claudio Silvestrin. Ispirata alla filosofia orientale del feng-shui comprende un lettino da massaggio, uno sgabello e diversi mobili di servizio particolarmente funzionali. Elegante, sobria e sofisticata "Le Essenze" si inserisce perfettamente nella fortunata produzione di Claudio Silvestrin, contraddistinta dall'essenzialità delle forme e da quello stile di vita, di pensiero e di gusto definito "minimale".

*"Le Essenze" is the furnishing collection designed by Claudio Silvestrin. Inspired by feng-shui eastern philosophy, it includes a massage bed, a stool and a range of highly functional accessory furnishings. Elegant, sober and sophisticated "Le Essenze" perfectly falls within Claudio Silvestrin's successful designs, which stand out for their essential lines, "minimal" lifestyle, philosophy and taste.*

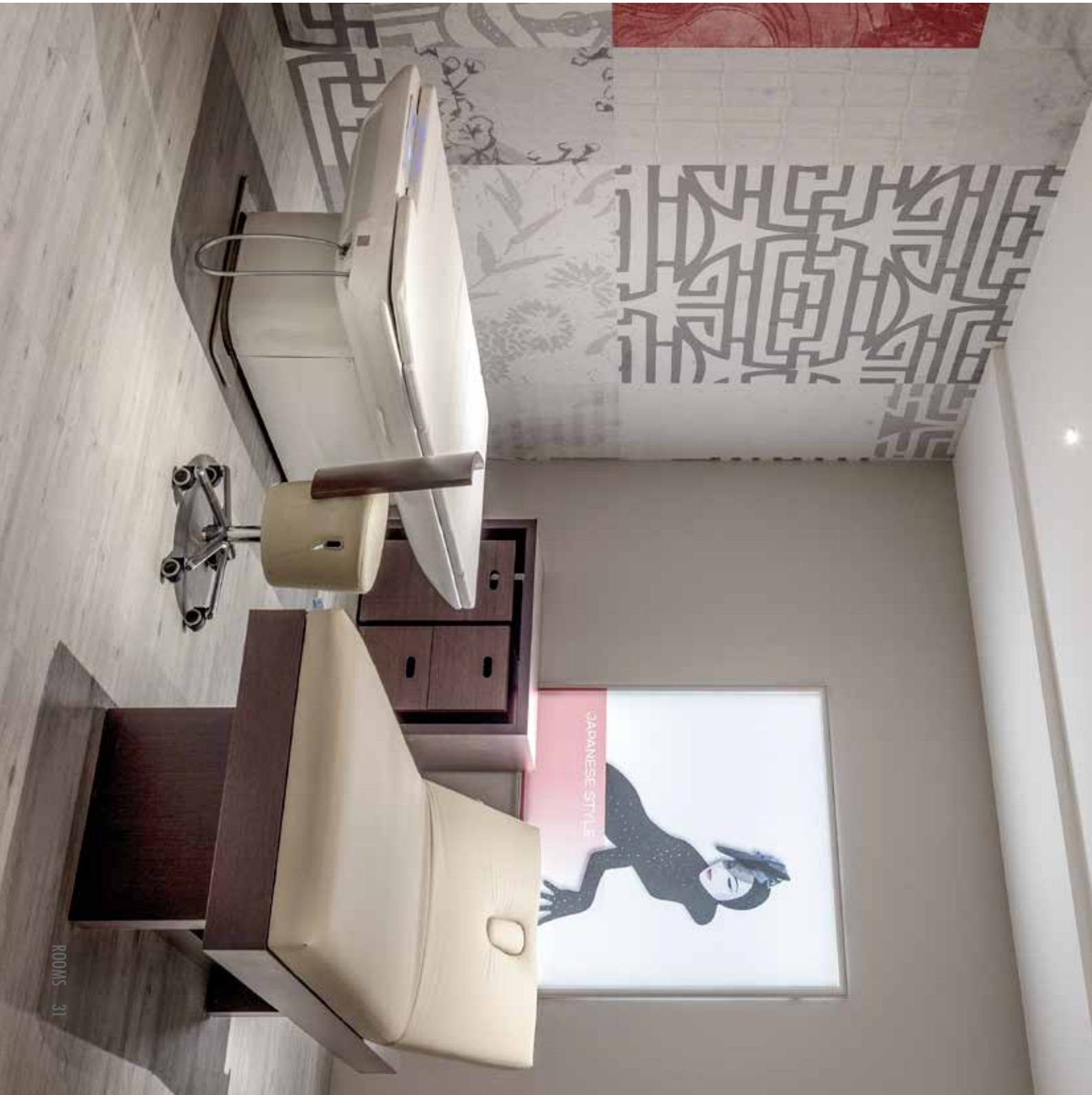

# NAILS & FEET ROOM

# N



Ambienti intimi ma allo stesso tempo professionali, prodotti tecnologici ma ergonomici ed eleganti, materiali solidi ma confortevoli. Nilo Design conosce le necessità dei suoi clienti e sa quanto il reparto pedicure e manicure sia sempre più strutturato all'interno dei saloni e dei centri estetici. La nostra vasta collezione dedicata alla Nails & Feet room propone varie e differenti soluzioni, dalla pedicure tradizionale alle più innovative attrezzature dedicate agli operatori che si dedicano alla pedicure medicale oltre che estetica. Anche per questa collezione sono state privilegiate finiture naturali per conferire una maggiore eleganza e design.

*Intimate and at the same time technologically advanced professional, ergonomic and elegant products built of solid comfortable materials. Nilo Design knows the needs of its clients and the fact that the pedicure and manicure business gets more and more significance within the industry. Our comprehensive collection for Nails & Feet rooms offer various different solutions, from traditional pedicure to the most innovative equipment specially designed for specialists delivering medical pedicure as well as beauty treatments. This collection benefits from prestige natural finishes to offer more sophisticated solutions.*





Nails cabine

# ROOM FOR TWO

# T



Sempre più frequentemente il momento del massaggio diviene un momento di condivisione del piacere e del benessere. Una cabina pensata per i trattamenti che vengono fatti in coppia, quindi lettini abbinati nei materiali e nel design.

*More and more frequently massage becomes a pleasant moment of wellness sharing. A cabin conceived for couple treatments, thus, massage beds combined in materials and design.*



# PRODUCTS





CLASSIC p. 38



EMOTIONAL p. 56



RELAX p. 60



MULTIFUNCTION p. 62

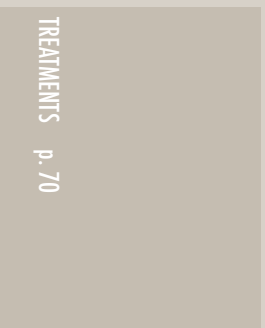

TREATMENTS p. 70

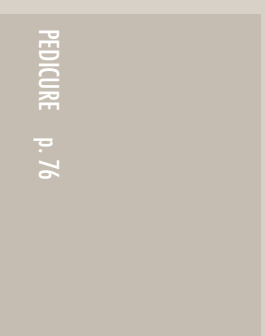

PEDICURE p. 76



MANICURE p. 82

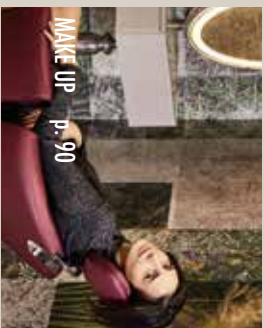

MAKE UP p. 90



STOOLS p. 94

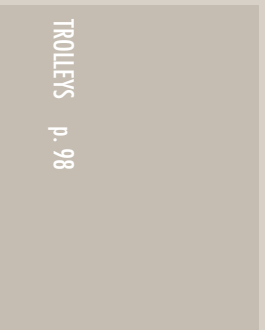

TROLLEYS p. 98



FURNITURE p. 106



ELECTRICS p. 118

A woman with dark hair is lying on a bed, her eyes closed, in a relaxed state. She is wearing a white strapless top. The background is a lush green wall of plants, possibly in a greenhouse or conservatory. A large, white, stylized letter 'C' is positioned above the woman's head. The overall atmosphere is serene and natural.

# CLASSIC BEDS / LETTINI

Il letto è l'elemento base della collezione Nilo Design. La nostra gamma soddisfa ogni esigenza stilistica ed estetica del cliente: dal minimalista, al glamour, all'etnico. Con un unico comun denominatore: massima attenzione nella progettazione per garantire massima ergonomia e comfort, grazie a elementi tecnologici innovativi e aggiornati alle esigenze dell'operatore.

*The treatment bed is the basic element of the Nilo Design collection. Our range adheres to every client's functionality and aesthetic desires: from minimalist to glamour to ethnic. With a single mission: maximum attention for innovation design with its high-tech elements to ensure best ergonomics and comfort for the professional.*



## SENSUS

N9032



### SENSUS N9032 SENSUS THERMIC N9032T

→ cm 78,5 - < cm 189 - ↑ cm 56/76

#### BOX

→ cm 92 - < cm 220 - ↑ cm 100  
Kg 200

#### OPTION

- + thermic
- + memory foam
- + paper holder
- + knee roll
- + sponge cover

WARM GREY

Letto multifunzione 4 motori, per trattamenti viso, corpo e massaggi. Regolazione elettrica di altezza, schienale e gambe. Materasso rivestito in sky, ignifugo e resistente agli olii. Braccioli abbattibili con pompa-gas. Basamento verniciato grigio chiaro con illuminazione Led in RGB sotto la base. Colonne rivestite in plexiglass fumè.

Multifunction bed with 4 motors for face, body, massage treatments. Metal structure painted light grey. Height, backrest and legrest electrically adjustable. Gas-pump adjustable armrests. Sky Upholstery, soft touch, fireproof, oil resistant. RGB-Led light around base. Columns covered with smoked plexiglass.



# NINFEA

N9287



NINFEA N9287  
NINFEA N9287I

→ cm 82 - ← cm 200 - ↑ cm 65/90

## BOX

→ cm 92 - ← cm 220 - ↑ cm 100  
Kg 145

## OPTION

- + old wood
- + white oak
- + thermic
- + memory foam
- + paper holder
- + sponge-cover FODPR08394
- + foot control for up & down
- + knee roll

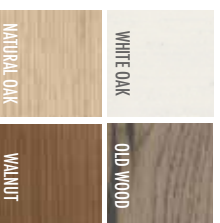

40 BEDS

Letto multifunzione 4 motori, per trattamenti viso, corpo e massaggi. Regolazione elettrica di altezza, schienale e gambe.

Materasso rivestito in sky, ignifugo e resistente agli olii. Struttura metallica rivestita in legno incurvato. Dotato di cassettoni portaccessori.

Multifunction bed with 4 motors for face, body and massage treatments. Metal structure covered with curved wooden structure. Height, backrest and legrest electrically adjustable.

Sky Upholstery, soft touch, fireproof, oil resistant. Equipped with lower accessory compartment with drawer.







## IRIS N90373



→ cm 78,5 - cm 189 - 1 cm 62/82

### BOX

→ cm 92 - cm 220 - 1 cm 100  
Kg 145

### OPTION

- + thermic
- + memory foam
- + paper holder
- + hot cabby small
- + wood sliding panels
- + thicker mattress 19 cm
- + sponge-cover FDDPRO8394
- + knee roll

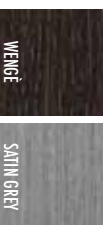

42 BEDS

Letto multifunzione 4 motori, per trattamenti viso, corpo e massaggi. Regolazione elettrica di altezza, schienale e gambe. Materasso rivestito in sky, ignifugo e resistente agli olii. Braccioli abbattibili con pompa-gas. Struttura metallica rivestita in legno. Vano inferiore dotato di prese d'aria per alloggiamento elettrici, con vetri scorrevoli in plexiglass antiturbo fumè.

Multifunction bed with 4 motors for face, body and massage treatments. Metal structure covered with wood. Height, backrest and legrest electrically adjustable. Integrated armrests, adjustable with gas pump. Smoked sliding glasses for internal storage. Sky Upholstery, soft touch, fireproof, oil resistant



memory foam



sponge-cover



hot cabby



## LAVANDA WELL

N90011



LAVANDA WELL N90011 3 MOT  
LAVANDA WELL THERMIC N9001T 3 MOT

→ cm 75 - cm 202 - cm 64/84

BOX

→ cm 92 - cm 220 - cm 106

Kg 170

OPZIONI

- + thermic
- + memory foam
- + cradle 8398
- + half moon 8399
- + paper holder
- + wheels
- + sponge-cover FODPR08394
- + knee roll

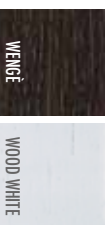

44 BEDS

Letto multifunzione 4 motori, per trattamenti viso, corpo e massaggi. Regolazione elettrica di altezza, schienale e gambe. Materasso rivestito in sky, ignifugo e resistente agli oli. Struttura metallica rivestita in legno. Piano inferiore portaccessori.

Multifunction bed with 4 motors for face, body and massage treatments. Metal structure covered with wood. Height, backrest and legrest electrically adjustable. Sky Upholstery, soft touch, fireproof, oil resistant. Base-shelf for accessories.

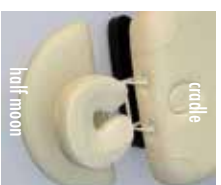

cradle



hot coby



foot control

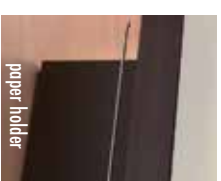

paper holder



memory foam



sponge-cover



knee roll



## SPA VIP

N8396



SPA-VIP N8396

SPA-VIP THERMIC N8396T

STANDARD → cm 76 - ◀ cm 202 - ↑ cm 62/82

OPTION → cm 76 - ◀ cm 186 - ↑ cm 62/82

BOX

→ cm 92 - ◀ cm 220 - ↑ cm 106

Kg 140

OPTION

- + thermic
- + memory foam
- + cradle 8398
- + half-moon 8399
- + couple armrests N8397
- + paper holder
- + hot cabby
- + sponge-cover FDDPRO8394
- + knee roll



Letto multifunzione 4 motori, per trattamenti viso, corpo e massaggi. Regolazione elettrica di altezza, schienale e gambe. Materasso rivestito in sky, ignifugo e resistente agli olii. Struttura metallica rivestita in legno. Piano inferiore portaccessori.

Multifunction bed with 4 motors for face, body and massage treatments. Metal structure covered with wood. Height, backrest and legrest electrically adjustable. Mattress in white sky, soft touch, fireproof, oil resistant. Base-shelf for accessories

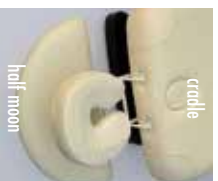

cradle

half moon



hot cabby



knee-roll 8008



memory foam



sponge-cover



couple armrests

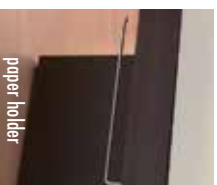

paper holder

## DUBAI N9035



### DUBAI N9035 DUBAI THERMIC N9035T

→ cm 78,5 - < cm 189 - ↑ cm 58/78

#### BOX

→ cm 92 - < cm 220 - ↑ cm 100  
Kg 200

#### OPTIONI

- + thermic
- + paper holder
- + memory foam
- + knee roll



46 BEDS

Letto multifunzione 4 motori, per trattamenti viso, corpo e massaggi. Regolazione elettrica di altezza, schienale e gambe. Materasso rivestito in skay, ignifugo e resistente agli olii. Braccioli abbattibili con pompa-gas. Basamento verniciato bianco.

Multifunction bed with 4 motors for face, body and massage treatments. Metal structure covered with wood. Armrests adjustable with gas-pump. Height, backrest and legrest electrically adjustable. Skay Upholstery, soft touch, fireproof, oil resistant. Base-shelf for accessories. White wooden structure.



memory foam



thermic

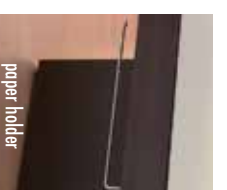

paper holder





# OMNIA

N90291



OMNIA N90291

OMNIA THERMIC N9029T

→ cm 74 - ~cm 200 - ↑cm 57/88

BOX

→ cm 92 - ~cm 220 - ↑cm 100  
Kg 200

OPTIONI

- + thermic
- + memory foam
- + paper holder
- + knee-roll 8008
- + sponge-cover F0DPR08394



48 BEDS

Letto multifunzione 3 motori, per trattamenti viso, corpo e massaggi. Regolazione elettrica di altezza, schienale e gambe. Materasso rivestito in skay, ignifugo e resistente agli olii. Braccioli abbattibili con pompa-gas. Basamento rovere chiaro o bianco.

Multifunction bed with 4 motors for face, body and massage treatments. Metal structure covered with wood. Armrests adjustable with gas-pump. Height, backrest and legrest electrically adjustable. Skay Upholstery; soft touch, fireproof; oil resistant. Light oak or white wooden structure.







## AYURVEDA

N8355



→ cm 85 - < cm 186 - ↑ cm 68/83

BOX

→ cm 92 - < cm 220 - ↑ cm 106  
Kg 120

Grazie alla collaborazione con autorevoli maestri indiani, Nilo propone un sistema di arredi per massaggio Ayurvedico che ha permesso l'uscita dei millenari protocolli dalla medicina tradizionale indiana e la loro riproposizione all'interno dei centri estetici e benessere.

La collezione è costituita dal lettino da massaggio e completata dallo Shirodara ed altri accessori che rispecchiano con estrema precisione i dettami della tradizione dell'autentico Ayurveda Indiano.

Il lettino presenta altezza regolabile manualmente, schienale regolabile manualmente, doppio materasso e cassetto con ciotola in rame inclusa per la raccolta dell'olio.

Thanks to the collaboration with renowned Indian experts, Nilo offers a range of furnishings for the Ayurvedic massage which has been introduced in beauty and wellness centres owing to the launching of millenary indian traditional medicine protocols.

Massage beds, shirodara and a series of accessories mirror with extreme precision the dictates of the authentic Indian Ayurvedic tradition.

Massage bed with manual height and backrest adjustment. Equipped with two mattress, drawer with copper bowl for collecting oil and headrest.



ESPRESSO

50 BEDS



## AYURVEDA AND ACCESSORIES



### SHIRODARA

N8356

→ cm 40 - < cm 66 - ↑ cm 185

BOX 1

→ cm 15 - < cm 15 - ↑ cm 110

Kg 10

BOX 2

→ cm 35 - < cm 35 - ↑ cm 45

Kg 20





## MASSAGE STONE

MASSAGESTONE

→ cm 33 - ↑cm 8 - ↖cm 21  
kg 8



## CUPRUM RAME 2.0

N91431

↑cm 19 - Ø 45,5 cm ext - Ø 38 cm int  
kg 2



## ROLL SMALL N8358

### ROLL BIG N8359

→cm 33 - ↖cm 16 - ↑cm 16  
kg 0,5

→cm 71 - ↖cm 16 - ↑cm 16  
kg 1



## SMALL OIL WARMER

N8354

→cm 13 - ↖cm 13 - ↑cm 20  
kg 1



## STEP

N8360

→cm 50 - ↖cm 25 - ↑cm 24  
kg 2



## STONE HEATER

N5610

→cm 46 - ↖cm 30 - ↑cm 24  
kg 3,65



## TUGU

N8951



→ cm 81 - ← cm 202 - ↑ cm 77 / 87

BOX

→ cm 92 - ← cm 220 - ↑ cm 106  
Kg 100

Balinese è una collezione che ripropone le suggestioni delle celebri SPA di Bali, di cui riprende tutti gli elementi originali per riproporli all'interno di centri benessere, centri estetici e SPA occidentali.

*The Balinese collection recreates the fascinating atmosphere of the famous Bali SPAs, reproducing the original elements within western wellness centres, beauty centres and SPAs.*

*The Tugu massage bed, in classic Balinese teak is the iconic product of this collection, it has manual backrest and height adjustment.*



REAL TEAK WOOD

## ULU WATU

N9145



→ cm 180 - < cm 200 - ↑ cm 20

BOX

→ cm 190 - < cm 227 - ↑ cm 50  
Kg 72

## BESARIH

N9144



OPEN → cm 180 - < cm 200 - ↑ cm 8  
CLOSED → cm 90 - < cm 200 - ↑ cm 8

BOX

→ cm 96 - < cm 210 - ↑ cm 30  
Kg 24



# EMOTIONAL BEDS / LETTINI

Questa collezione permette di vivere un'esperienza multisensoriale unica che coinvolge l'olfatto (aromaterapia), la luce (cromoterapia), l'udito (musica relax, cascate d'acqua) e il tatto con la morbida e avvolgente sensazione che dà l'acqua tiepida del materasso. L'elemento guida di tutta la linea è l'acqua vissuta in ogni sua forma, dal vapore al massaggio ondulato, alla cromoterapia. La collezione di arredamenti si completa con mobili di servizio appositamente concepiti per il riscaldamento delle pietre (stone therapy) e per il riscaldamento delle salviette.

*This collection enables to live a unique multisensorial experience that involves light (chromotherapy), the sense of smell (aromatherapy), the sense of hearing (music, waterfalls) and the sense of touch (warm waterbed). The key element of the whole line is water experienced in all its forms, from steam to undulating massages, to cromotherapy. The furnishings collection is completed with accessories specially conceived for heating stones (stone therapy) and towels.*

# E



## WET TABLE

N9020

→ cm 92 - < cm 220 - ↑ cm 60/80

BOX → cm 94 - < cm 220 - ↑ cm 106  
Kg 135



OPTION  
+ sealed mattress

Letto multifunzione regolabile elettricamente in altezza per trattamenti SPA caldo-umidi, con vapore ed aromi (su piano in corian) e trattamenti classici (con materasso). Struttura metallica bianca. Dotato di Led-RGB con comandi digitali in pannello vetro touch. Materassini pieghevoli e riponibili sotto vasca per trattamenti asciutti. Materassino neoprene. Serbatoio aromi. Doccetta estensibile. Piano in corian ospedaliero, facilmente igienizzabile.

Foldable mattresses, storage under basin.

Aromatherapy:

Rising shower:

Corian shelves hospital-type, easy to sanitize.

Multifunctional table, electrically height adjustable for warm and wet spa treatments (with mattress).

White metal structure equipped with Led RGB and touch screen display.



aromatherapy shower



## VENUS EASY (WATER PILLOWS)

N9022



→ cm 87 - <cm 220 - ↑cm 58/86

BOX →cm 94 - <cm 220 - ↑cm 106  
Kg 135

### OPTION

- + himalaya salt
- + quartz sand or similar
- + traditional mattress in PU



WHITE

58 EMOTIONAL BEDS

Letino con struttura metallica rivestita in colore bianco, dedicata ai trattamenti wellness e relax. Altezza regolabile motorizzata a 24 volt.  
Vasca riscaldata a 48 volt, può contenere Sale Himalayano, sabbia-quarzo e cuscini ad acqua.  
Dotato di faretti Led-RGB con comandi digitali in pannello vetro touch.  
Basamento bianco.  
Allestimento di serie: cuscini ad acqua  
Allestimento optional: Sale Himalayano, quarzo, materasso in PU.

Bed with white metal structure, for wellness treatments and relax. Adjustable height with motor at 24 volt.  
Heated basin at 48 volt containing Himalayan Salt, quartz-sand or water pillows.  
Equipped with RGB-Led lights and digital control panel touch glass.  
White structure.  
Standard equipment: water pillows kit  
Optional equipment: Himalayan Salt, quartz sand, soft PU mattress.



water pillows

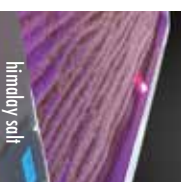

himalaya salt



Led-RGB



quartz

## HIMALAY (HIMALAY SALT)

N9024



→ cm 87 - ← cm 220 - ↑ cm 58/86

BOX → cm 94 - ← cm 220 - ↑ cm 106  
Kg 135

### OPTION

- + water pillows kit
- + quartz sand or similar
- + traditional mattress in PU



Letino con struttura metallica rivestita in colore bianco, dedicato ai trattamenti wellness e relax. Altezza regolabile motorizzata a 24 volt.  
Vasca riscaldata a 48 volt, può contenere Sale Himalayano, sabbia-quarzo e cuscini ad acqua.  
Dotato di faretti Led-RGB con comandi digitali in pannello vetro touch.  
Basamento bianco.  
Allestimento di serie: Sale Himalayano  
Allestimento optional: kit cuscini ad acqua, quarzo e materassino in PU.

Bed with white metal structure, for wellness treatments and relax. Adjustable height with motor at 24 volt.  
Heated basin at 48 volt containing Himalayan Salt, quartz-sand or water pillows.  
Equipped with RGB-Led lights and digital control panel touch glass.  
White structure.  
Standard equipment: Himalayan Salt  
Optional equipment: water pillows kit, quartz sand, soft PU mattress.



water pillows



himalay salt



Led-RGB



quartz

# RELAX

BEDS / LETTINI

# R

Accanto agli arredi professionali dedicati alla bellezza Nilo propone un'ampia gamma di complementi che permettono di trasformare le cabine in ambienti dalla forte carica emozionale in cui le parole d'ordine siano il benessere totale e il relax.

*In addition to the professional furnishings dedicated to beauty, Nilo also offers a wide range of accessories capable of transforming cabins into environments with a strong emotional charge where the keywords are wellness and total relax.*



## RELAX LOUNGER

N9225

Letino relax con basamento incurvato e pianetto in vetro laterale. Basamento finitura noce.

Relax bed with curved wooden structure and glass lateral shelf walnut wooden structure.

→ cm 73 -  $\approx$  cm 180 -  $\uparrow$  cm 35

BOX

→ cm 90 -  $\approx$  cm 200 -  $\uparrow$  cm 90  
Kg 60



## WET RELAX LOUNGER

N9226

Letino relax con basamento verniciato bianco e pianetto laterale. Basamento adatto per essere posizionato all'interno di zona umida. Basamento di serie verniciato bianco o nero.

Relax bed with structure painted white and glass lateral shelf. Suitable for Wet Areas. Painted white or black structure.

→ cm 73 -  $\approx$  cm 180 -  $\uparrow$  cm 35

BOX

→ cm 90 -  $\approx$  cm 200 -  $\uparrow$  cm 90  
Kg 60



# MULTIFUNCTION BEDS / LETTINI

# M

Nilo è stata la prima azienda a lanciare lettini e poltrone multifunzione, cogliendo la necessità nel mondo del beauty design di razionalizzare spazi e tempi, senza perdere di vista il comfort e il design. Così è nata una linea di prodotti che riassono il concept di benessere in un'unica e superfacente isola multifunzione.

*Nilo Design was the first company to produce multifunctional treatment beds, capturing the ever-increasing need in the world of beauty design to optimise the space and time, focusing on comfort and aesthetic looks. This is how a range of products is created that sums up the concept of well-being in a single and amazing multi-purpose environment.*



## SOPRANO EASY

BY BEDASHING DESIGN

P8994



→ cm 83 - < cm 88 - ↑ cm 108

BOX

→ cm 94 - < cm 164 - ↑ cm 120  
Kg 100



Poltroina multifunzionale, motorizzata, brevettata.  
Dotata di cromoterapia, reclinazione schienale motorizzata, appoggiatesta. Specifico per make up, trattamenti viso, manicure e pedicure.

Multifunctional full motorised patented chair.  
Equipped with chromotherapy, motorised reclining backrest, headrest. Features make up, fashion treatments, manicure and pedicure.



## SOPRANO SUPER

BY BEDASHING DESIGN

P8995

→ cm 83 - < cm 88 - ↑ cm 108/123

BOX

→ cm 94 - < cm 164 - ↑ cm 120  
Kg 100



## WASHING COLUMN

P8993

→ cm 50 - < cm 55 - ↑ cm 101

BOX

→ cm 80 - < cm 120 - ↑ cm 100  
Kg 60



Poltroina multifunzionale, motorizzata, brevettata.

Dotata di cromoterapia, altezza regolabile automaticamente, reclinazione schienale motorizzata, appoggiatesta, rotazione 180°, due prese USB, porta phon.

Specifico per make up, trattamenti viso, manicure, pedicure, washing e styling.

Multifunctional full motorised patented chair.

Equipped with chromotherapy, motorised height adjustment, motorised reclining backrest, headrest, 180° rotation to enable washing, two USB sockets, hairdrier holder.

Features make up, fashion treatments, manicure, pedicure, washing and styling.



pedicure



headrest



\*porta phon





## ALL IN ONE

N9021



→ cm 76 - < cm 183/213 - ↑ cm 62/87

### BOX

→ cm 92 - < cm 220 - ↑ cm 100  
Kg 150

### OPTIONI

- + thermic
- + basament color
- + mattress color
- + foot control



Letino multifunzione con 3 motori per trattamenti viso, corpo, massaggi, manicure, pedicure e riflessologia. Regolazioni elettriche di altezza, schienale e ginocchia. Struttura metallica. Materasso rivestito in sky, ignifugo e resistente agli olii. Braccioli removibili. Compreso appoggiatesta esterno. Vasca dotata di idromassaggio con sistema Pipe-Free, doccia e cromoterapia con Led RGB. Scarichi a pavimento o a parete.

Multifunction treatment bed with 3 motors for facial, massage, pedicure, manicure treatments and reflexology. Height, backrest and legrest electrically adjustable. Metal structure. Mattress covered in soft sky, fireproof and oil resistant. Removable armrests. External headrest included. Basin equipped with shower, Pipe-Free hydromassage and RGB-Led light. Floor or Wall drainage.



manicure



pedicure



pipe-free



Special edition with base beige

## TOTAL BODY

N9025

→ cm 76 - ← cm 196 / 216 - ↑ cm 62 / 82

BOX

→ cm 90 - ← cm 218 - ↑ cm 100  
Kg 170

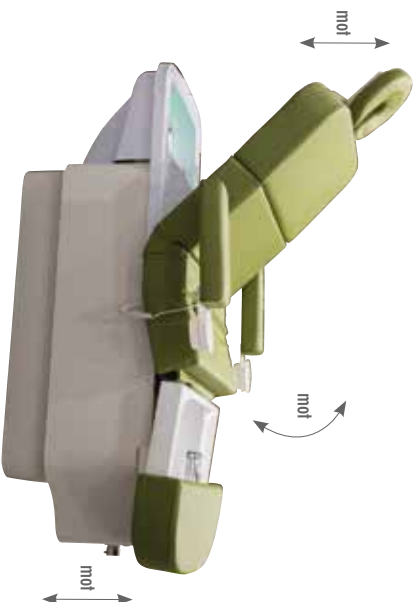

OPTION

+ basament color  
+ mattress color

Letto multifunzione con 3 motori per trattamenti viso, corpo, massaggi, manicure, pedicure, riflessologia, lavaggio e trattamento capelli. Regolazione elettrica di altezza, da un min. di 62 cm ad un max. di 82 cm. Regolazione elettrica dello schienale da 0 a 40°.

Regolazione elettrica del gambale.

Vasca per trattamenti pedicure, integrata a scomparsa con

idromassaggio e cromoterapia con Led RGB.

Vasca per trattamenti capelli e lavaggio, a scomparsa con miscelatore salva goccia e cromoterapia con Led RGB.

Struttura in metallo verniciato a polvere Materasso rivestito in PU, ignifugo e resistente agli oli.

Braccioli girevoli e removibili, con ciotole per trattamenti manicure.

Compreso appoggiatesta esterno.

Multifunctional bed with 3 motors: for face, body, massage treatments, manicure, pedicure, reflexology, washing and treatment of hair.

Electric height adjustment, from a minimum of 62 cm to a maximum of 82cm.

Electric back-rest adjustment, from 0 to 40°.

Electric leg-rest adjustment.

Pedicure treatment bowl, integrated concealed hydro massage and colour therapy with RGB Led lights.

Basin for washing and treatment of hair, integrated drop save mixer as well as chromo therapy with RGB Led lights.

Powder-coated metal structure.

Mattress covered in PU, fire resistant and oil resistant.

Revolving and removable armrests, with bowls for manicure treatments.

Includes external headrest.



manicure



pedicure



shampoo





# TREATMENTS

## POLTRONE LETTINI / BEDS CHAIRS

# T

La collezione di poltrone d'ispirazione occidentale, raggruppa una serie di poltrone multifunzione e lettini da massaggio molto funzionali, che per caratteristiche tecniche, movimenti e affidabilità si collocano ai vertici della produzione mondiale.

*Nilo's Global collection, of Western inspiration, is made of very functional multi-function massage chairs and beds which are worldwide leading products owing to their technical characteristics, movements and reliability.*

## TARGET BEAUTY

N8287



TARGET-BEAUTY 4 MOT N8287  
TARGET-BEAUTY THERMIC 4 MOT N8287T

→ cm 53 - < cm 182/195 - ↑ cm 63/76

BOX

→ cm 83 - < cm 141 - ↑ cm 115  
Kg 90

OPTION  
+ thermic  
+ foot control

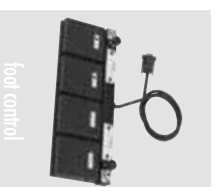

Poltrona multifunzione 4 motori per trattamenti viso, corpo e trucco. Regolazione elettrica di altezza, schienale, gambe e bascula (trendelenburg). Braccioli ribaltabili ed estraibili. Struttura metallica. Basamento bianco o nero. Appoggiatesta ruotante ed estraibile. Comoda vaschetta retro-taloni. Materasso rivestito in skay, ignifugo e resistente agli olii.

Multi-function chair for face + body treatment, make-up. Metal structure, with 4 motors. Height, backrest, footrest and tilting (trendelenburg) electrically adjustable. Folding and removable armrests. Adjustable and removable headrest. Comfortable back-heel built-in bucket. Skay Upholstery, soft touch, fireproof and oil resistant.



## MADELEINE

N9445

→ cm 60 - < cm 185/200 - ↑ cm 59/94

BOX

→ cm 83 - < cm 115 - ↑ cm 141  
Kg 98



OPTION

- + heating system
- + memory foam
- + face hole
- + foot control

BASEMENT

BLACK

Poltrona multifunzione 4 motori per trattamenti viso, corpo e trucco. Regolazione elettrica di altezza, schienale, gambe e bascula (trendelenburg). Materasso rivestito in skay, ignifugo e resistente agli olii. Braccioli ribaltabili ed estraibili. Struttura in acciaio verniciato e ABS. Basamento nero. Appoggiatesta regolabile.

*Multi-function chair for face, body treatments and make-up. Structure in painted steel and ABS, with 4 motors. Height, backrest, footrest and tilting (trendelenburg) electrically adjustable. Removable headrest and footrest and removable and folding armrests. Skay Upholstery, soft touch, fireproof and oil resistant.*





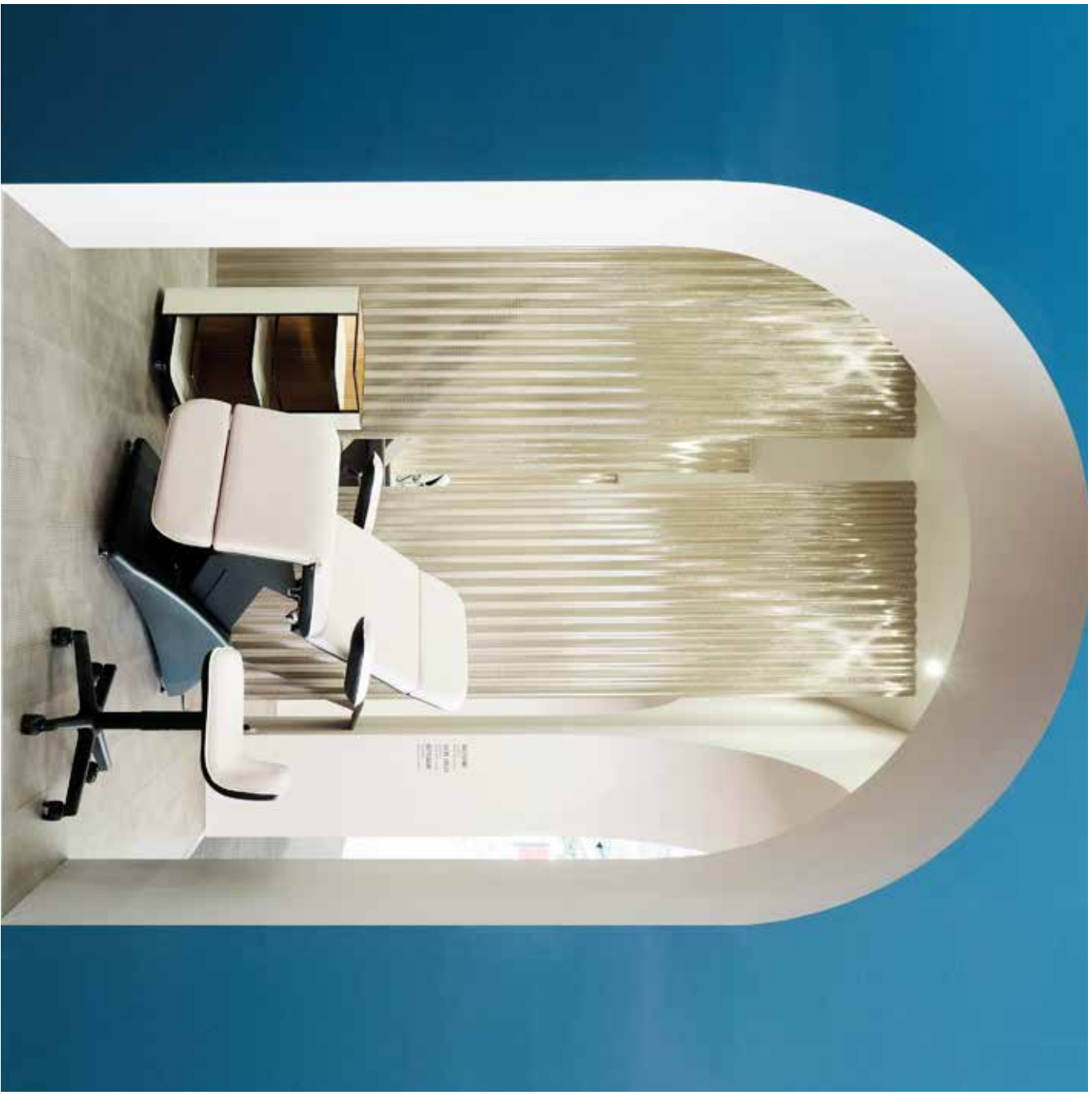

## GLAMOUR

N9414



### GLAMOUR PREMIUM 4 MOT N9414 GLAMOUR PREMIUM THERMIC 4 MOT N9414T

→ cm 56 - ↖ cm 186/212 - ↑ cm 61/100

#### BOX

→ cm 85 - ↖ cm 143 - ↑ cm 114  
Kg 85

#### OPTION

- + thermic
- + memory foam
- + face hole
- + foot control
- + paper holder

Poltroa multifunzione 4 motori per trattamenti viso, corpo e trucco. Regolazione elettrica di altezza, schienale, gambe e bascula (trendelenburg). Materasso rivestito in sky, ignifugo e resistente agli olii. Braccioli ribatibili ed estraibili. Appoggiatesta ruotante ed estraibile. Appoggiatesta regolabile. Basamento bianco o nero, colonna in acciaio

*Multi-function chair for face, body treatment, make-up, with 4 motors. Height, backrest, footrest and tilting (trendelenburg) electrically adjustable. Removable and turning headrest, removable and folding armrests and adjustable footrest. Sky Upholstery, soft touch, fireproof and oil resistant. White or black basement, steel column.*

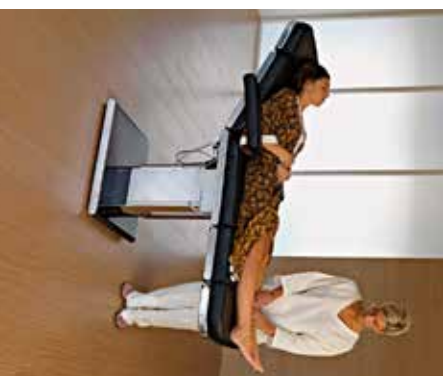



# PEDICURE

# P

*Nilo concretizza la propria esperienza anche nel settore pedicure al quale continua a dedicare molte risorse in termini di ricerca e sviluppo. Nilo propone varie e differenti soluzioni, dal pedicure tradizionale alle più innovative attrezzature dedicate agli operatori che si dedicano alla pedicure medicale oltre che estetica.*

*Nilo's experience is also focused on the pedicure sector where it continues to invest resources for research and development. Nilo offers a range of products from traditional pedicure furnishings to more innovative equipment for operators in both the medical and beauty pedicure sectors.*



## FOOT DREAM LUXURY

N8999



→ cm 81 - ↖ cm 135/172 - ↑ cm 134

### BOX

→ cm 94 - ↖ cm 164 - ↑ cm 164  
Kg 130

### OPTIONI

+ oak white  
+ natural oak



PEDICURE

Unità pedicure, struttura metallica rivestita in legno con spigoli arrotondati.  
Con 4 motori, regolazioni sedile e schienale, massaggio-schienale e idromassaggio Pipe-Free.  
Braccioli regolabili per agevolare l'ingresso e uscita del cliente.  
Appoggiatepiedi regolabili.  
Doccetta nella vasca, RGB-Led.  
Scarichi a pavimento o a parete.

Pedicure unit, metal structure, round edges wooden covers.  
With 4 motors, seat and backrest adjustments, backrest-massage and Pipe-Free hydromassage in basin.  
Movable armrests for easier Client's in-out.  
Adjustable feet-rest.  
Basin shower and RGB-Led light.  
Floor or wall drainage.

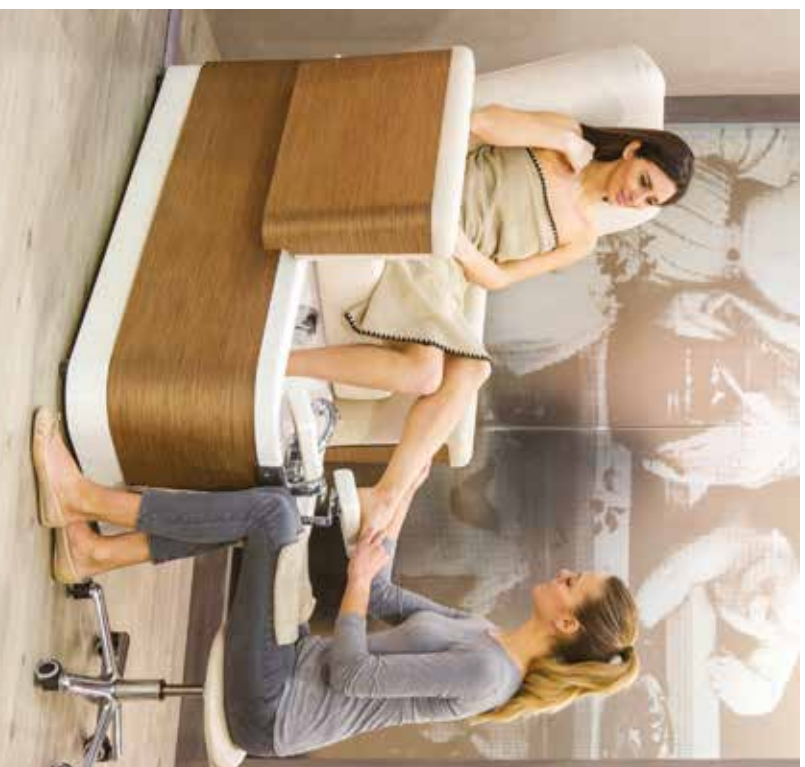

PEDICURE 77

## FOOT BASIC

N8992



→ cm 85 - <cm 150 - ↑ cm 130

BOX

→ cm 94 - <cm 164 - ↑ cm 164  
Kg 130

OPTION

- + hydro massage
- + RGB-led
- + drain pump

Poltrona pedicure con vasca integrata.  
Braccioli apribili per accesso e comfort.  
Seduta scorrevole.  
Schienale con cuscino appoggiacollo.  
Appoggiatepiedi regolabile nero.  
Vasca rinforzata, colore bianco-lucido.  
Rivestimento poltrona e base in skay  
Soft-Touch.  
Scarico a pavimento o a parete con  
pompa opzionale.

Pedicure chair with integrated foot spa.  
Lifting armrests for customer access and  
comfort.  
Sliding seat.  
Backrest with pillow support.  
Adjustable footrest black color.  
Reinforced tank, white-glossy finish.  
Armchair cover and skay Soft-Touch  
base. Wall pump assisted or floor  
connected drainage system option.





## GLAMOUR PODO PREMIUM

N9418



GLAMOUR PODO EXCEL N9432  
GLAMOUR PODO PREMIUM N9418

→ cm 56 - cm 186 / 212 - ↑ cm 61 / 100

BOX

→ cm 85 - cm 143 - ↑ cm 114  
Kg 96

OPTIONI

- + thermic
- + memory foam
- + face hole
- + foot control
- + paper holder

Poltrona multifunzione 5 motori per trattamenti viso, corpo e trucco. Regolazione elettrica di altezza, schienale, bascula (trendelenburg) e gambali. Materasso rivestito in sky, ignifugo e resistente agli olii. Braccioli ribaltabili ed estraibili. Appoggiatesta ruotante ed estraibile. Basamento bianco o nero, colonna in acciaio.

Multi-function chair for pedicure, face, body treatment and makeup with 5 motors. Height, backrest, footrest and tilting (trendelenburg) electrically adjustable. Removable and turning headrest, removable and folding armrests. Sky Upholstery, soft touch, fireproof and oil resistant. White or black Basement, steel column.





## TARGET PEDICURE 3 MOT

N8143

→ cm 54 - < cm 178/205 - ↑ cm 63/76

BOX

→ cm 84 - < cm 141 - ↑ cm 115

Kg 95

OPTION  
+ foot control



Poltroina multifunzione 3 motori per trattamenti viso, tuocco e pedicure. Regolazione elettrica di altezza, schienale e basculia (trendelenburg). Gambali regolabili manualmente. Materasso rivestito in Sky, ignifugo e resistente agli olii. Braccioni ribatibili ed estraibili. Struttura metallica. Appoggiatesta ruotante ed estraibile.

Multifunctional chair for face and make-up treatments, pedicure. Metal structure, with 3 motors adjustment for height, backrest and tilting (trendelenburg). Manual adjustment of footrest. Folding and removable armrests. Adjustable and removable headrest. Sky Upholstery, soft touch, fireproof and oil resistant.



## EASY FEET

N92901

→ cm 61 - < cm 65 - ↑ cm 47

BOX

→ cm 65 - < cm 70 - ↑ cm 50

Kg 20



Vasca per pedicure professionale, dotata di idromassaggio e cromoterapia. Ruote piroettanti ad elevato scorrimento. Pompa di scarico integrata.

Professional pedicure tank, with jacuzzi and colour therapy. Gliding castors. Integrated drainage pump.



# MANICURE

# M

Gli arredamenti dedicati al nail care sono frutto di un'esperienza ventennale che li rende estremamente funzionali ed ergonomici. Estetica e design si sposano con l'attenzione al comfort di cliente ed operatore, mentre la dimensione degli arredi tiene conto di un'ottimizzazione delle risorse e degli spazi all'interno dei saloni. Nilo propone alcuni prodotti estremamente versatili adatti per quei centri estetici che puntano ad eccellere senza spreco di risorse. Fanno parte di questa categoria poltrone e sgabelli compatti multifunzione ed eleganti tavoli da manicure dotati di espositore per smalti.

*Owing to a twenty-year experience in the sector, Nilo's nail care furnishings are extremely functional and ergonomic. The collection's elegance and design aim at providing customers and operators with total comfort, while the size of the furnishings is aimed at optimizing resources and spaces inside salons. Nilo offers extremely versatile products designed specifically for beauty centres whose aim is excellence without wasting resources. This category includes multi-function compact, armchairs and stools, as well as elegant manicure tables equipped with display units for nail varnishes.*

## HIBISCUS

N83801



→ cm 54 - ← cm 150 - ↑ cm 116,2

### BOX

→ cm 92 - ← cm 163 - ↑ cm 130  
Kg 85

### OPTION

+ old wood  
+ white oak  
+ walnut

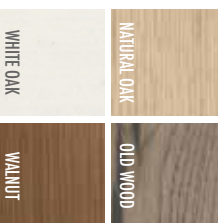

Moblie manicure provvisto di cassettera laterale con cassette a spinta. Struttura rivestita in legno con angoli arrotondati, con piano in vetro temprato serigrafato bianco. Completo di filtro anti odore a carboni attivi e lampada Led.

Manicure table equipped with side drawers, realised in wood, equipped with dust suction, Led lamps, top shelf in screen-printed glass white color.

## NAILS STATION

837609900

→ cm 50 - ← cm 145 - ↑ cm 130

BOX

→ cm 55 - ← cm 147 - ↑ cm 132  
Kg 90



OPTION  
+ nails trolley



84 MANICURE

Tavolo Manicure.  
Struttura in metallo laccato bianco con lampada Led integrata. Piano resistente all'attacco di prodotti chimici con griglia aspirante con filtro a carboni attivi.  
Gancio portaborse, interruttori laterali di comando e prese elettriche intergate. Predisposizione per lampade asciuga unghie.

Manicure table equipped with 1lt display unit for nail varnishes. Stone-glass work top (highly resistant to chemicals) filled with Led lamp.  
Supplied with suction grill with active carbon filter on the work top, bag hook, side control switches and multi-socket on the lower surface.





## MAGYC

18302

→ cm 32/71 - < cm 72/75 - ↑ cm 75

BOX

→ cm 41 - < cm 80 - ↑ cm 95  
Kg 90



Tavolo manicure compatto laccato bianco opaco, completo di sgabello integrato a scomparsa. Spazio espositivo per smalti con illuminazione a Led. Piano di lavoro girevole in vetro bianco temperato con lampada a Led. Vano interno sottopiano per prodotti ed accessori di lavoro, maniglia cromata per maggiore manovrabilità. Ruote piroettanti massima scorrevolezza. Interruttore per accensione-spegnimento impianto di illuminazione. Sgabello girevole provvisto di vassoio portautensili e di cassetto estraibile con frontale predisposto per cestino porta rifiuti (accessibile sia dall'esterno che dall'interno).

Compact mall white painted manicure table, complete with integrated slide-out stool. Nail varnishes display space with Led lighting. White tempered glass rotating worktop with Led lamp. Inner compartment under the top for storing work accessories and products, chrome handle for better manoeuvrability. Gliding castors. On/Off light switch. Rotating stool with instrument tray and removable drawer with front panel for holding waste basket (accessible from outside and inside).



WHITE

## SMART NAILS

N8379

→ cm 45 - ← cm 120 - ↑ cm 81

BOX

→ cm 75 - ← cm 130 - ↑ cm 98  
Kg 81



OPTION  
+ holders for UV lamp  
+ hands pillow



86 MANICURE

Mobile manicure completo di aspirazione professionale, rivestito in laminato lucido, completo di due cassette e sportello. Top in vetro extra-chiaro temperato. Completo di filtro anti odore a carboni attivi e lampada Led.

Manicure unit complete with professional suction, covered in glossy laminate, complete with 2 drawers and cupboard. Extra-pale tempered glass top. Complete with active carbon odour filter and Led lamp.



holders for UV lamp



led light  
bi-urbo  
aspiration



client's bag hook



active carbon filter



## PROFY NAILS

18324

→ cm 44 - ← cm 44 - ↑ cm 77

BOX

→ cm 50 - ← cm 50 - ↑ cm 85

Kg 35



Sgaballo manicure attrezzato con 4 cassette ruotanti e piano di lavoro regolabile.  
Struttura metallica bianca.  
Sedile e schienale con imbottitura bianca.

Manicure stool with 4 rotating drawers and adjustable shelf.  
White metal structure.  
White upholstery for seat and backrest.



WHITE

## MORPHEUS

N33102PT

→ cm 62 - < cm 52 - ↑ cm 83/94

BOX CHAIR

→ cm 66 - < cm 60 - ↑ cm 56

Kg 30

BOX BASE

→ cm 51 - < cm 50 - ↑ cm 44

Kg 10



## TWIGGY

N3418PT

→ cm 63 - < cm 70 - ↑ cm 78-89

BOX CHAIR

→ cm 68 - < cm 68 - ↑ cm 50

Kg 20

BOX BASE

→ cm 51 - < cm 50 - ↑ cm 44

Kg 10



## GREEN HUG

N3175PQ

→ cm 61 - < cm 61 - ↑ cm 79/90

BOX CHAIR

→ cm 66 - < cm 60 - ↑ cm 56

Kg 30

BOX BASE

→ cm 51 - < cm 50 - ↑ cm 44

Kg 10





## LA PIÙ BELLA DEL REAME

P35881M2

→ cm 71,4 - ← cm 65 - ↑ cm 84/100

BOX

→ cm 85 - ← cm 85 - ↑ cm 90

Kg 50

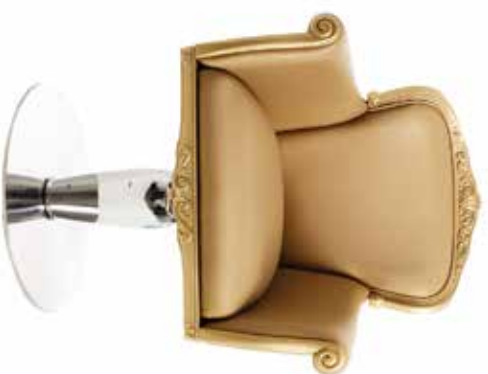

## MIMI

P35841TRP

→ cm 66,5 - ← cm 63 - ↑ cm 80/96

BOX

→ cm 75 - ← cm 75 - ↑ cm 90

Kg 40



# MAKE UP

# M

L'importanza della bellezza all'interno di un salone viene evidenziata da un allestimento professionale della migliore qualità per la zona dedicata al trucco.

Nilo offre la soluzione su misura per tutte le esigenze: specchi attrezzati con illuminazione ad hoc e poltrone dal design innovativo, completamente reclinabili con altezza regolabile per assicurare un lavoro ergonomico e gradevole.

*In a salon, the importance of beauty is highlighted by the use of best quality professional furnishings dedicated to make-up. Nilo offers customized solutions for all needs: mirrors equipped with ad hoc lighting, as well as armchairs characterized by innovative design, completely reclining and adjustable in height in order to guarantee an ergonomic and pleasant work experience.*



## MUSETTE RECLINABILE

N3587PT

→ cm 68 - ← cm 68/84 - ↑ cm 84/100

BOX

→ cm 85 - ← cm 85 - ↑ cm 90

Kg 50



## MAKE-UP

N3366PT

→ cm 65 - < cm 67 - ↑ cm 103/140

BOX

→ cm 68 - < cm 68 - ↑ cm 65  
Kg 18



## MAKE UP MIRROR GRISETTE

P5040

→ cm 67 - < cm 50 - ↑ cm 167

BOX

→ cm 80 - < cm 60 - ↑ cm 180  
Kg 80



## MARCELLO WALL

P5042

→ cm 92 - < cm 2,4 - ↑ cm 180

BOX

→ cm 104 < cm 12 - ↑ cm 191  
Kg 40





## MINIMAL OBLO'

P5053

→ cm 95,4 - < cm 3,6 - ↑ cm 95,4

BOX

→ cm 104 - < cm 11 - ↑ cm 104

Kg 14

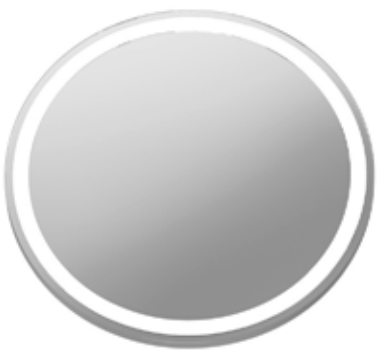

## GRIMHILDE PLUS

P50522

→ cm 136 - < cm 48 - ↑ cm 206

BOX

→ cm 50 - < cm 50 - ↑ cm 85

Kg 35



# STOOLS / SGABELLI

# S

Design, maneggevolezza e solidità sono le caratteristiche principali degli sgabelli Nilo.

Accessori indispensabili per i professionisti della bellezza sono realizzati con una grande attenzione all'estetica e si abbinano facilmente alle poltrone e ai lettini delle principali collezioni arredamento.

*Design, handness and solidity are the main characteristics of Nilo's stools. Indispensable accessories for professionals in the beauty sector, they are realized with great attention towards elegance and an easy match with the armchairs and beds of the main furnishing collections.*

## ALOE

N8533

→ cm 54 - ~ cm 54 - ↑ cm 45/58

BOX

→ cm 55 - ~ cm 55 - ↑ cm 85  
Kg 14

OPTION

+ oak walnut  
+ oak white  
+ new old wood

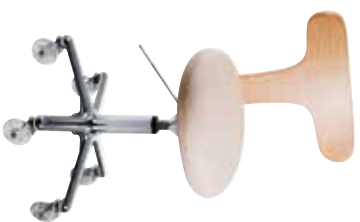

## ALOE PODD

N8533P

→ cm 54 - ~ cm 54 - ↑ cm 39/40

BOX

→ cm 55 - ~ cm 55 - ↑ cm 85  
Kg 14

OPTION

+ oak walnut  
+ oak white  
+ new old wood  
+ silicone wheels



## ALOE TALL

P3006

→ cm 46 - ~ cm 40 - ↑ cm 72

BOX

→ cm 55 - ~ cm 55 - ↑ cm 85  
Kg 7

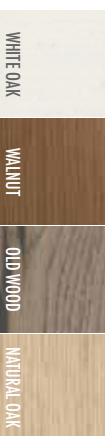

## NOTRE DAME

N9444

→ cm 52 - ~ cm 52 - ↑ cm 45/58

BOX

→ cm 66 - ~ cm 65 - ↑ cm 55

Kg 14



## SPECIAL

N8067

→ cm 58 - ~ cm 58 - ↑ cm 49/62

BOX

→ cm 61 - ~ cm 61 - ↑ cm 87

Kg 13



OPTION  
+ silicon wheels

## PODDO PRO

N8073

→ cm 53 - ~ cm 53 - ↑ cm 38/46

BOX

→ cm 55 - ~ cm 56 - ↑ cm 87

Kg 14



OPTION  
+ silicon wheels





## TIMO

N8384

### STANDARD

→ cm 50 - <cm 50 - ↑ cm 39/52

### BOX

→ cm 55 - <cm 56 - ↑ cm 87  
Kg 14

OPTION  
+ silicon wheels



## SUNSHINE STOOL

N9018

→ cm 35 - <cm 40 - ↑ cm 48/62

### BOX

→ cm 55 - <cm 55 - ↑ cm 85  
Kg 12

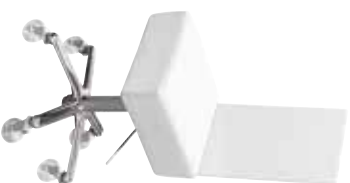

## DOWNTOWN

N9405

→ cm 45 - <cm 45 - ↑ cm 48/60

### BOX

→ cm 55 - <cm 56 - ↑ cm 87  
Kg 10

OPTION  
+ silicon wheels



## EASY

N8064

→ cm 53 - <cm 53 - ↑ cm 47/60

### BOX

→ cm 60 - <cm 53 - ↑ cm 23  
Kg 9

OPTION  
+ silicon wheels



# TROLLEYS / CARRELLI

# T

Design, maneggevolezza e solidità sono le caratteristiche principali dei carrelli Nilo.

Accessori indispensabili per i professionisti della bellezza sono realizzati con una grande attenzione all'estetica e si abbinano facilmente alle poltrone e ai lettini delle principali collezioni arredamento.

*Design, handness and solidity are the main characteristics of Nilo's trolleys. Indispensable accessories for professionals in the beauty sector, they are realized with great attention towards elegance and an easy match with the armchairs and beds of the main furnishing collections.*

## NAILS TROLLEY

8378

→ cm 40 - ↖ cm 40 - ↑ cm 67

BOX

→ cm 45 - ↖ cm 45 - ↑ cm 75  
Kg 35

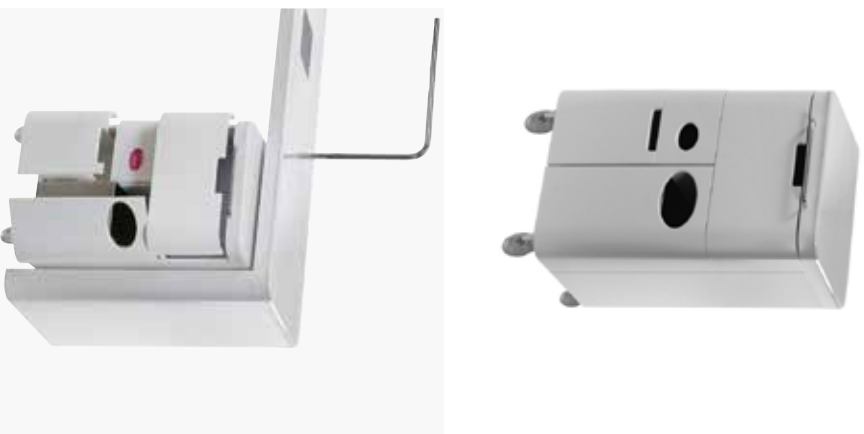

Carrello multifunzionale estraibile provvisto di anta e cassetti per l'inserimento di prodotti ed accessori di lavoro. Disponibile all'interno uno spazio portarifiuti. Il carrello ha due ruote piroettanti che garantiscono massima scorrevolezza ed un sistema di bloccaggio che facilita l'uso.

*Removable multi-purpose trolley with door and drawers for storing products and work accessories. Space for waste bin inside. The trolley is fitted with gliding castors with locking system to facilitate use.*

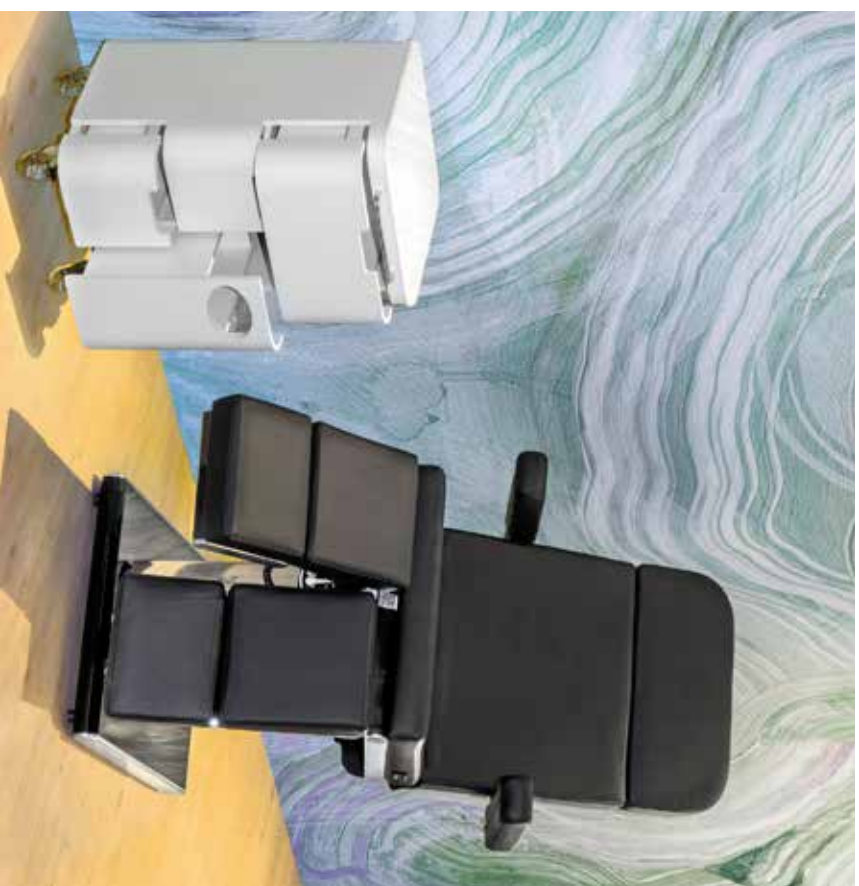

## STARDUST

N8346

→ cm 50 - ↖ cm 40 - ↑ cm 79

BOX

→ cm 60 - ↖ cm 50 - ↑ cm 80  
Kg 45



Carrello su ruote, dotato di cassetto con guide blum-motion. Struttura in nobilitato colore warm grey. Teca in plexiglass colore Fumè divisa in 4 scomparti.

Trolley on wheels, melamine structure with drawers in warm grey color. Fumè plexiglass cube.

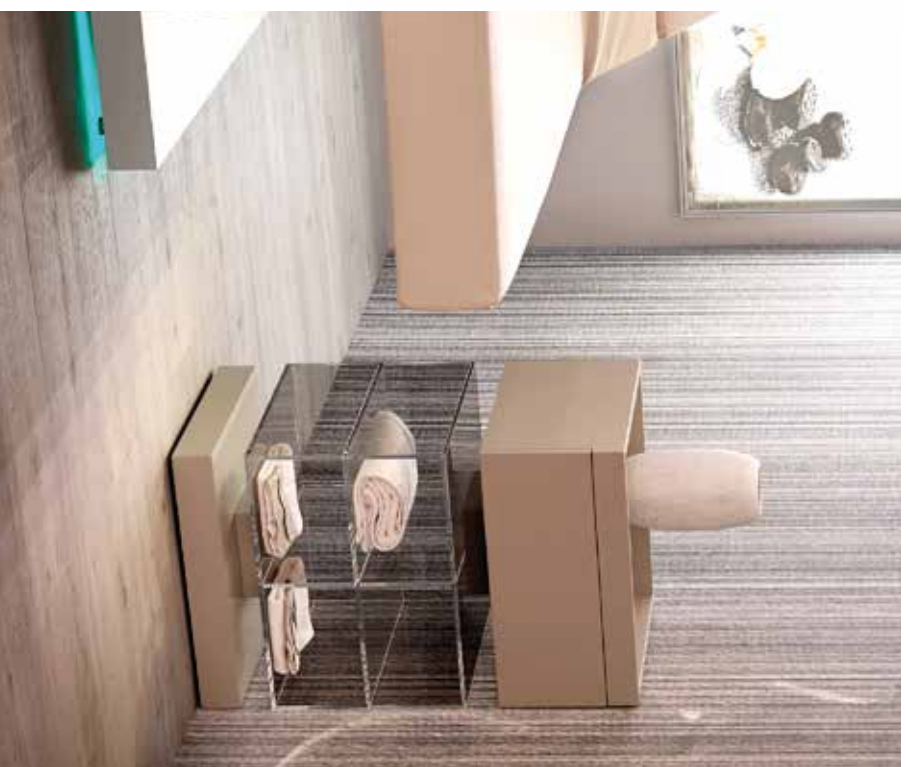

100 TROLLEYS



## MIGNON TROLLEY

P18501

→ cm 41/63 < cm 41 - ↑ cm 90

BOX

→ cm 62 - < cm 50 - ↑ cm 90

Kg 10

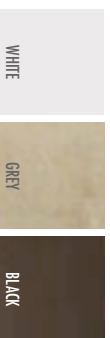

Carrello di servizio  
Struttura e cassetti ad estrazione totale in laminato idrofugo. Top vassoio superiore in lamiera di alluminio piegata. Gamba di sostegno in alluminio pressofuso lucidato. Base in acciaio inox lucidato con ruote piroettanti.  
Colori in bianco, nero, grigio.

Service trolley  
Waterproof laminate, full-extraction drawers and frame. Upper tray top in moulded sheet aluminium.  
Polished die cast aluminium support leg. Polished stainless steel base with swivel castors.



## ACACIA

N8345

→ cm 54 - < cm 41 - ↑ cm 78

BOX

→ cm 62 - < cm 49 - ↑ cm 86  
Kg 21

Carrello completo di ruote e top vetro temprato serigrafato bianco coprente. Struttura in legno con angoli arrotondati, dotato di 2 vani porta oggetti.

*Trolley on wheels wooden frame, storage compartments and top in screen-printed glass white color.*



OPTION

+ old wood  
+ white oak

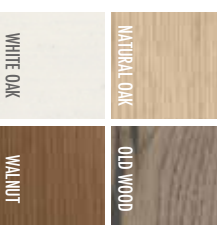

## EDERA

N8110

→ cm 54 - < cm 41 - ↑ cm 80

BOX

→ cm 55 - < cm 55 - ↑ cm 85  
Kg 43

Cassettera su ruote con top vetro temprato serigrafato bianco coprente. Struttura in legno con angoli arrotondati, dotato di 5 cassetti contenitivi.

*Edera trolley on wheels, wooden frame, equipped with 5 drawers and top in screenprinted glass white color.*



OPTION

+ old wood  
+ white oak

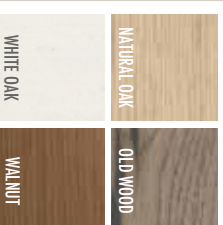

## DRIADE

N81121

→ cm 80 - < cm 40 - ↑ cm 75

BOX

→ cm 90 - < cm 45 - ↑ cm 100  
Kg 34

Cassettera su ruote con top vetro temprato serigrafato bianco coprente. Struttura in legno con angoli arrotondati, dotato di cassetto contenitivo e ampio vano portaoggetti.

*Trolley on wheels, wooden frame, with storage and drawer. Top in screen-printed glass white color.*



OPTION

+ old wood  
+ white oak

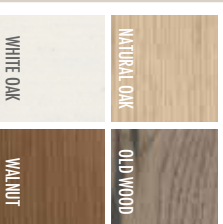



## JAZZ

N9252

→ cm 50 - < cm 42 - ↑ cm 75

BOX

→ cm 72 - < cm 50 - ↑ cm 6

Kg 13



ESPRESSO

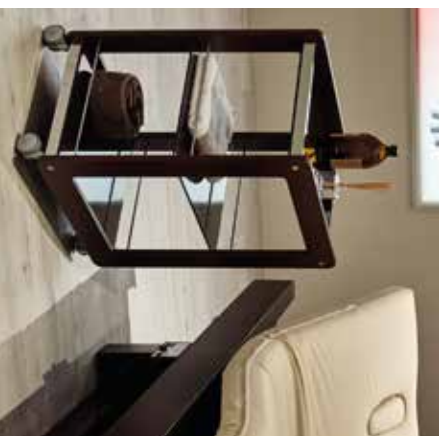

## PROFY

N9266

→ cm 58 - < cm 40 - ↑ cm 75

BOX

→ cm 72 - < cm 50 - ↑ cm 80

Kg 17



WHITE



## GALAXY PREMIUM

N9410

→ cm 55 - < cm 44 - ↑ cm 79

BOX

→ cm 52 - < cm 65 - ↑ cm 98

Kg 95

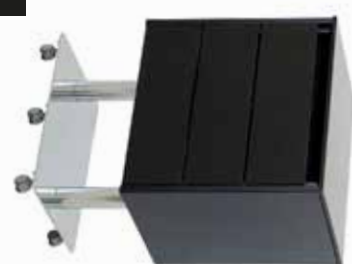

BLACK





## GELSOMINO EASY

N9380

→ cm 50 - <cm 40 - ↑cm 76

BOX

→ cm 47 - <cm 59 - ↑cm 83

Kg 40



WENGÉ

WHITE WOOD



## SUMBA

N8978

→ cm 40 - <cm 94 - ↑cm 88

BOX

→ cm 46 - <cm 95 - ↑cm 90

Kg 16



WENGÉ

WOOD TEAK



# FURNITURE

## CABINETRY / RECEPTION

# F

*Nilo offre un servizio completo ai suoi clienti: oltre alla progettazione dei centri estetici ed alla consulenza professionale per qualsiasi trattamento, propone una vasta gamma di complementi d'arredo che sceglie e rinnova periodicamente selezionando prodotti di altissima qualità e design.*

*In addition to designing beauty centres and providing professional consultancy for all treatments, Nilo offers a wide range of furnishing accessories which is periodically renewed with extremely high quality products and design.*

## KIWI

N9300

→ cm 160 - < cm 50 - ↑ cm 80

BOX

→ cm 162 - < cm 92 - ↑ cm 100  
Kg 125



OPTION:  
+ white oak  
+ old wood

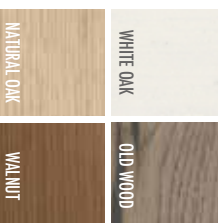

Moblie con lavabo rettangolare inox e miscelatore, piano in vetro temprato serigrafato bianco. Struttura rivestita in legno con angoli arrotondati, dotato di scomparti e cassetti a spinta. Collezione Green Prestige.

Service unit with compartments and drawers, stainless-steel basin, curved wooden frame, top in screen-printed glass white color. Green Prestige Collection.



Green Prestige



## CITY-BASE

N9201

→ cm 80 - < cm 37 - ↑ cm 55

BOX

→ cm 85 - < cm 40 - ↑ cm 60  
Kg 53

Mobilietto pensile, struttura in laminato bianco finitura opaco, piano in cristallo temperato extrachiaro serigrafato.

*Hanging small unit, white laminated opaque finish, tempered extraclear crystal top, engraved.*



## CITY-SINK

N9200

→ cm 80 - < cm 37 - ↑ cm 55

BOX

→ cm 85 - < cm 40 - ↑ cm 60  
Kg 53

Mobilietto pensile con lavabo tondo, struttura in laminato bianco finitura opaco, piano in cristallo temperato extrachiaro serigrafato.

*Hanging cabinet with white laminated opaque finish round wash basin, tempered extraclear crystal top, engraved.*



## CITY-PANEL

N9205

→ cm 80 - < cm 6 - ↑ cm 180

BOX

→ cm 84 - < cm 9 - ↑ cm 186  
Kg 84

Struttura espositiva in legno naturale.

*Light color, natural wood display structure.*



OPTION:

+ glass shelf **PIAFET9205**

→ cm 38 - < cm 20 - ↑ cm 1,2



## CITY-COLUMN

N9203

→ cm 30 - ← cm 22 - ↑ cm 180

BOX

→ cm 36 - ← cm 27 - ↑ cm 185  
Kg 48



Mobiletto pensile in laminato bianco finitura opaco, completo di n. 4 pianetti in cristallo.

*Hanging small unit, white laminated opaque finish, with 4 crystal small shelves.*



City Cabin

## STARLIGHT PREMIUM

N9411

→ cm 80 - < cm 50 - ↑ cm 77

BOX

→ cm 60 - < cm 88 - ↑ cm 100

Kg 142

Mobilietto con struttura in nobilitato laminato lucido, compello di 6 cassetti con guide blum-motion. Top in vetro serigrafato temperato. Base cromata. Colore nero.

*Cabinet with ennobled particle board structure, polish laminated, with 6 drawers with blum-motion guides. Tempered glass top. Chromed base. Black color.*



## SKYLINE PREMIUM

N9412

→ cm 80 - < cm 50 - ↑ cm 77

BOX

→ cm 60 - < cm 88 - ↑ cm 100

Kg 149

Mobilietto con struttura in nobilitato laminato lucido, compello di 6 cassetti con guide blum-motion. Top in vetro serigrafato temperato. Base cromata. Colore nero.

*Cabinet with ennobled particle board structure, polish laminated, with 6 drawers with blum-motion guides. Tempered glass top. Chromed base. Black color.*



## BASIN EASY

5084

→ cm 80 - <cm 40 - ↑cm 113

BOX

→ cm 60 - <cm 88 - ↑cm 100  
Kg 142



## CABINET EASY

50831

→ cm 80 - <cm 40 - ↑cm 113

BOX

→ cm 60 - <cm 88 - ↑cm 100  
Kg 149

STRUCTURE



DOORS



Struttura mobile modulare componibile. Mobile modular cabinet with a choice of black/white laminated doors. e ante con finitura a scelta.

UPON REQUEST:  
+ colonna  
+ expo eco big  
+ expo eco small  
+ riciclo

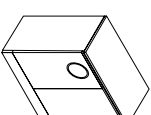

COLUMN  
50811

EXPO ECO  
SMALL 5092

EXPO ECO BIG  
5093

RECYCLE  
50841

expo eco small

expo eco big



column

recycle

FURNITURE 111

## MIAMI

5127

→ cm 135,8 - < cm 53 - ↑ cm 103,8

BOX

→ cm 147 - < cm 59 - ↑ cm 125

Kg 105



## SAMO

57921

→ cm 176 - < cm 67 - ↑ cm 106

BOX

→ cm 180 - < cm 80 - ↑ cm 120

Kg 100



## PANDORA SLIM

5141

→ cm 110 - < cm 75 - ↑ cm 101

BOX

→ cm 150 - < cm 80 - ↑ cm 125

Kg 88





## OVERTURE EASY

P50291

→ cm 160 - 8 cm 57 - 1 cm 109

BOX

→ cm 180 - 8 cm 66 - 1 cm 125

Kg 120

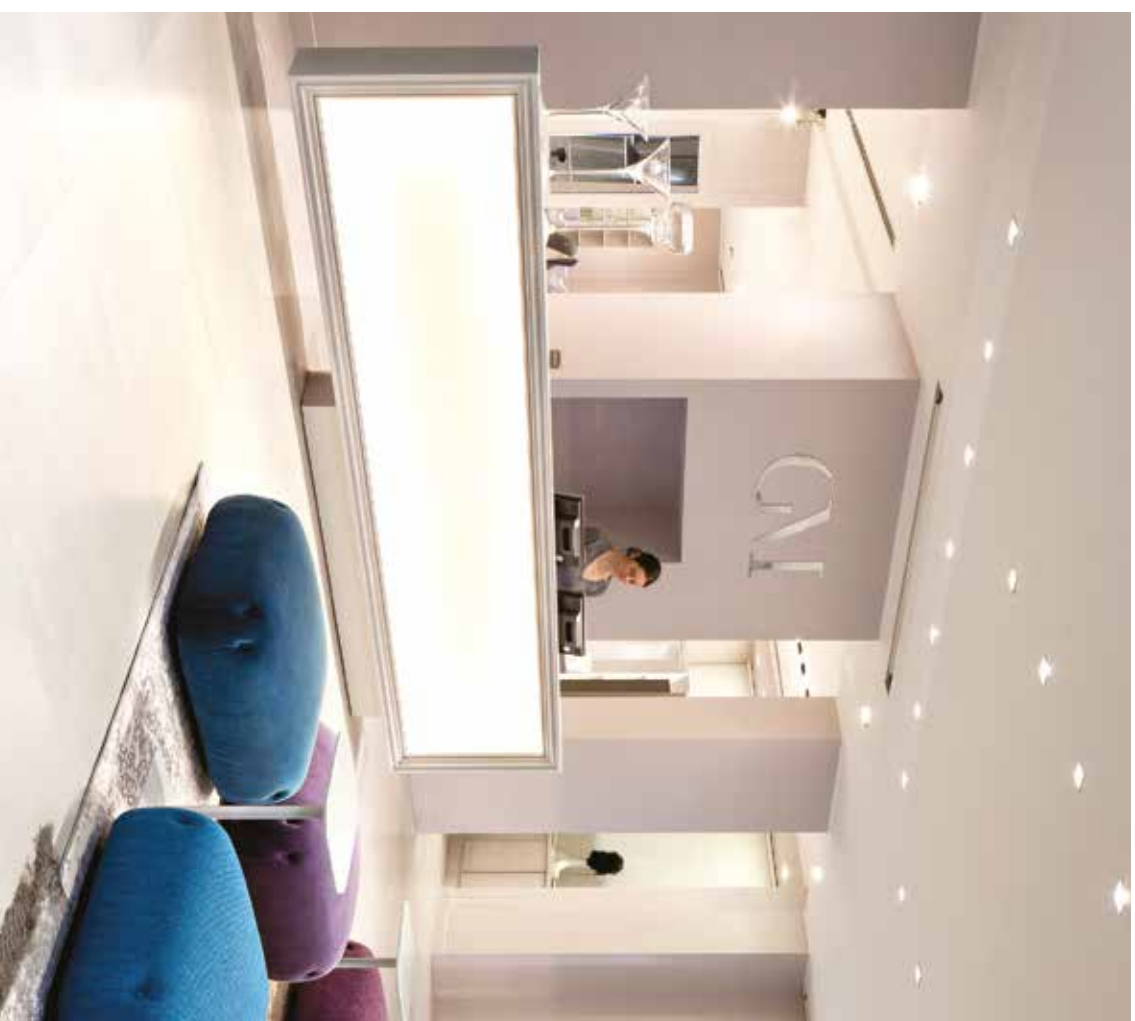

## ATLANTA

5810

→ cm 112 - < cm 52 - ↑ cm 106

BOX

→ cm 125 - < cm 65 - ↑ cm 125  
Kg 90



## METAL RECEPTION

5141

→ cm 133 - < cm 52 - ↑ cm 106

BOX

→ cm 147 - < cm 59 - ↑ cm 125  
Kg 105



OPTION:  
+ metal finishing



## WATERLILLY

5129

→ cm 106 - < cm 40 - ↑ cm 160

BOX 1

→ cm 75 - < cm 130 - ↑ cm 185  
Kg 120

BOX 2

→ cm 75 - < cm 130 - ↑ cm 200  
Kg 120



## PAXI

4965

→ cm 78 - < cm 23,5 - ↑ cm 210

BOX1

→ cm 84 - < cm 10 - ↑ cm 220

BOX2

→ cm 84 - < cm 15 - ↑ cm 32

Kg 36



## TASO

4969

→ cm 80 - < cm 23,5 - ↑ cm 134

BOX1

→ cm 84 - < cm 10 - ↑ cm 145

BOX2

→ cm 84 - < cm 12 - ↑ cm 32

Kg 36



## OVERTURE POUF SMALL

P3211

→ cm 80 - ↖ cm 80 - ↑ cm 43

BOX

→ cm 85 - ↖ cm 85 - ↑ cm 90  
Kg 50



## OVERTURE POUF LARGE

P3213

→ cm 160 - ↖ cm 80 - ↑ cm 43

BOX

→ cm 164 - ↖ cm 92 - ↑ cm 60  
Kg 80



## OVERTURE SOFA SMALL

P3210

→ cm 80 - ↖ cm 80 - ↑ cm 83

BOX

→ cm 85 - ↖ cm 85 - ↑ cm 90  
Kg 50



## OVERTURE SOFA LARGE

P3212

→ cm 160 - ↖ cm 80 - ↑ cm 83

BOX

→ cm 164 - ↖ cm 92 - ↑ cm 110  
Kg 80





## GOVINDA 1

9311

→ cm 60 - ← cm 65 - ↑ cm 82

BOX

→ cm 73 - ← cm 73 - ↑ cm 93  
Kg 18



## POUF 2

9320

→ cm 123 - ← cm 49,5 - ↑ cm 43

BOX

→ cm 60 - ← cm 130 - ↑ cm 50  
Kg 20



## MUNA

3289

→ cm 72 - ← cm 62,3 - ↑ cm 78

BOX

→ cm 73 - ← cm 72 - ↑ cm 90  
Kg 24



# ELETRICI / ELECTRICS

Nilo può vantare una vasta collezione di oggetti e complementi elettrici, indispensabili all'interno di ogni cabina: vaporizzatori, sterilizzatori, germicidi e prodotti per trattamenti specifici alla persona. Ognuno di questi elementi viene studiato e realizzato con la massima cura, basandosi su standard qualitativi e tecnologici di altissimo livello.

*Nilo also offers a wide collection of indispensable electrical items and accessories: vaporizers, sterilizers, germicides and specific personal treatment products. Each item is designed and realized with the utmost care, as well as with the highest technological and quality standards.*

## HOT CABY SMALL

N92711

→ cm 36 - <cm 32 - ↑cm 26

BOX

→ cm 40 - <cm 36 - ↑cm 30  
Kg 8



## AUTOKLAVE

N7035

→ cm 37 - <cm 39 - ↑cm 30

BOX

→ cm 38 - <cm 40 - ↑cm 63  
Kg 18



## HOT CABY MEDIUM

N80231

→ cm 47 - <cm 37 - ↑cm 35

BOX

→ cm 53 - <cm 42 - ↑cm 42  
Kg 16



## HOT CABY BIG

N70231

→ cm 47 - <cm 39 - ↑cm 55

BOX

→ cm 52 - <cm 40 - ↑cm 63  
Kg 18



## STERYL SEAL

N7037

→ cm 47 - <cm 36 - ↑cm 25

BOX

→ cm 48 - <cm 37 - ↑cm 26  
Kg 10



## HOT COLD CABY

N7024

→ cm 38 - <cm 26 - ↑cm 35

BOX

→ cm 40 - <cm 40 - ↑cm 42  
Kg 8



## BEAUTY JOY

N8320

→ cm 58 - ← cm 44 - ↑ cm 83

BOX

→ cm 70 - ← cm 50 - ↑ cm 90  
Kg 63



Carrello Multifunzione con vaporizzatore incorporato. Struttura in legno naturale impiallacciato rovere chiaro, a richiesta altre essenze. Erogatore di vapore a scomparsa orientabile e regolabile in altezza. Sistema di scorrimento tramite ruote piroettanti. Top in vetro temprato serigrafato bianco antigraffio. Predisposizione per lampada Led con morsetto. Scomparto inferiore per posizionamento Hot Cabby Small. Sistema di accensione vaporizzatore, tramite tastiera touch, con indicatore allarme di livello. Maniglia laterale per la movimentazione del carrello. Multipresa elettrica interna.

Multifunctional trolley with built-in evaporator. Structure in natural veneered wood in light oak, other types available on request. Height adjustable integrated concealed steam dispenser with volume control. Easy glide system on swivel wheels. Anti-scratch white screen-printed tempered glass top. Compatible with Led lamp with clamp. Bottom compartment for Hot Cabby Small positioning. Vaporizer ignition system via volume control touch keypad. Side handle for moving the cart. Multi functional electrical outlet.

OPTION  
+ lamp N92745  
+ hot cabby N92711







## MULTISTATION BASIC

N8161

→ cm 45 - ← cm 70 - ↑ cm 140

Kg 50



La Multistation Basic include:

- Super Comby 4 (A)
- Carrello su ruote con vassoio (B)
- Vaporizzatore con braccio rigido incluso (C)

Il sistema combinato Super Comby 4 integra, in un unico apparecchio, le funzioni High Frequency, Galvanic, Vacuum System e Brush System. Il risultato è una macchina multifunzione di ridotte dimensioni, dotata di numerosi accessori, facilmente intercambiabili.

Multistation Basic include:

- Super Comby 4 (A)
  - Trolley with wheels and tray (B)
  - Steamer with included rigid arm (C)
- Super Comby 4 combined system includes the following functions in one unit only: High Frequency Galvanic, Vacuum System e Brush System.

The result is a multifunctional and a small size device equipped with several and easy interchangeable accessories.



# SUPER COMBY 4

N8160

→ cm 33 - ~cm 35 - ↑cm 50

Kg 6

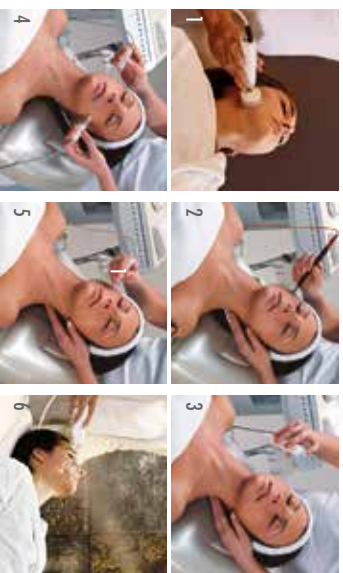

1. Spazzola Brush-Peeling con regolazione della velocità (6 accessori)  
*Brush-Peeling with speed adjustment (6 tools)*
2. Funzione Galvanico-ionoforesi con regolazione intensità (mA) e inversione di polarità (4 accessori)  
*Galvanico-ionoforesi: function with intensity regulation (mA) and polarity inversion (4 tools)*
3. Funzione Spray con bottiglietta nebulizzatrice  
*Spray function with spray bottle*
4. Funzione Vacuum con 3 cannule e 2 coppette  
*Vacuum Function with 3 cannules and 2 body cups*
5. Funzione Linfodrenaggio alta frequenza con regolazione della frequenza (5 elettrodi)  
*Lymphodrainage high frequency with frequency regulation (5 tools)*
6. Funzione Vapore (solo su Multistation basic)  
*Steam Function (only on Multistation basic)*



## ACCESSORIES

MULTISTATION BASIC / SUPER COMBY 4

Kit elettrodi  
per elettrostimolazione.  
Upon request  
Electrostimulating kit:

### 1 Brush-Peeling



### 2 Galvanico-ionoforesi



### 3 Spray

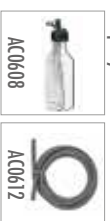

### 4 Vacuum



### 5 Vapo

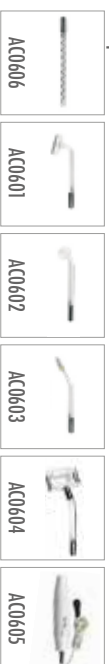

## LUX

N8802 (WITH TABLE CLAMP)

ARM

→ cm 100

LENS

→ cm 24 - < cm 24

Kg 5,5



**OPTION**  
+ wall attachment 066071  
+ stand on wheels N8033

## LED LIGHT

N92745 (WITH TABLE CLAMP)

ARM

→ cm 106

LENS

→ cm 28 - < cm 18

Kg 3,5



**OPTION**  
+ wall attachment 066071  
+ stand on wheels



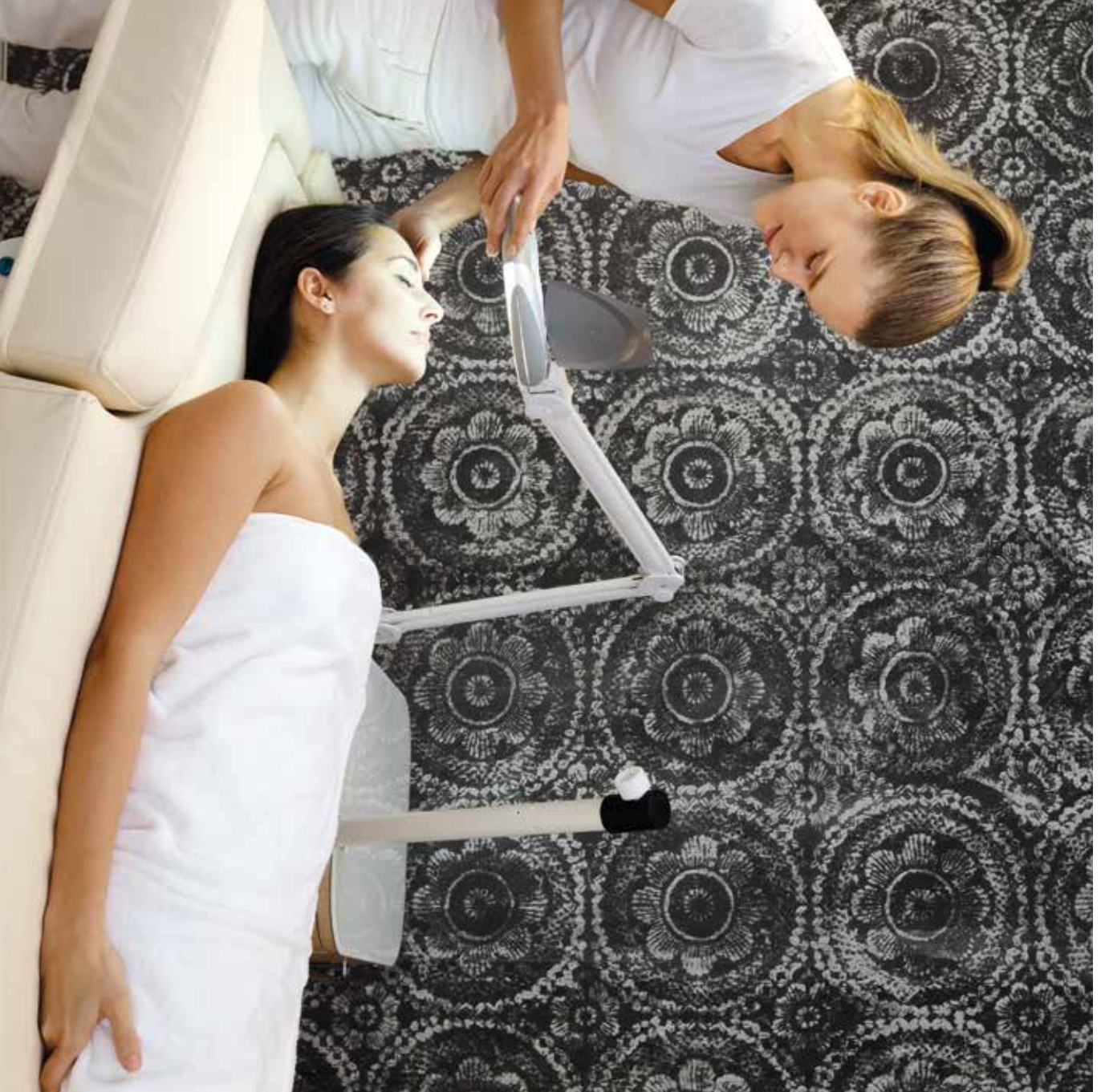

Articolo / Article:

Peso / Weight	UNI EN ISO 2286 - 1:2001	G/m <sup>2</sup>	480	+/- 10
Spessore / Thickness	UNI 4818-2	mm	1,00	+/- 0,10
Composizione / Composition		%	COT 19,5 - PES 26,3 - PU 54,2	
Altezza Rotoli / Width		Cm	138 +/-2	
Resistenza a Trazione / Tensile Strength	UNI EN ISO 1421:2000	N/5 cm	Ordito / Along ≈500 Trama / Across ≈350	
Resistenza alla Lacerazione / Tear Strength	UNI EN ISO 4674 - 1:2005	N	Ordito / Along ≈30 Trama / Across ≈25	
Resistenza alla Cucitura / Seam Resistance	UNI 10906	N/cm	Ordito / Along 17,7 Trama / Across 40,6	
Allungamento Rottura / Ultimate Elongation	UNI EN ISO 1421:2000	%	Trama / Across ≈20	
Delaminazione Supporto / Peel Adhesion	UNI EN ISO 2411:2001	N/5cm	Ordito / Along ≈30 Trama / Across ≈25	
Abrasiono / Wear (Martindale)	UNI EN ISO 20344:2011	Cicli / Cycles	51.200 Secco/Dry 25.600 Umido/Wet	
Flessione / Flexing Endurance	UNI 4818 -13	Cicli / Cycles	≥100.000	
Idroli / Hydrolysis Resistance Jungle test	ISO 1419C:1995(E)	7 giorni 70°C 95% UM	Inalterato dopo flessioni 50.000	
Solidità colore rivestimento allo Stregamento Coating color fastness to Rubbing	UNI EN ISO 105 - X 12	Scala dei grigi Grey scale	Secco / Dry ≈4	Bagnato / Wet ≈4
Resistenza colore / Color fastness Luce artificiale / Artificial Light	UNI EN ISO 105 - B02:01	Scala dei Blu / Blue scale		5 colori Bianco e neri 5 colori cromatici 7 colori scurificanti colore
Inflamabilità / Flammability				

- Standard:
- UNI 9175 / FAI (11M);
  - IMO FTP (FTP Code Annex 1 Part 8 (1998) Imo Res A. 652 (16) (1989));
  - A richiesta / on demand:
  - BSS952:2006; CLAUSE 11 (CR18 5)
  - FMVSS 302 U.S.A. Motor Vehicle Safety
  - AFNOR NF P 92-503 (M2)
  - BS 7176 / EN 1021 PARTS 1 & 2 1994
  - CALIFORNIA 117, SECTION E

#### MANUTENZIONE / CARE and CLEANING

Per rimuovere macchie solubili in acqua, come caffè, soft drinks, latte, birra, ecc., usare una spugna morbida con acqua e sapone neutro, tamponare sulla macchia e successivamente pulire con un panno morbido ed acqua.

*Ordinary dirt and water soluble stains such as coffee, soft drinks, milk, beer, etc., can be removed by using a clean cloth or soft sponge and dabbing the stain with soapy water. Remove the soap solution by wiping the area with a cloth and clean water.*



Il prodotto non sopporta trattamento con cloro / Do not treat with chlorine



Il prodotto può essere stirato al rovescio, ad una temperatura max di 110°C, meglio trapprendo un panno umido.  
*The product can be ironed on the back at a max temperature of 110°C, better interposing a humid cloth.*

TRA DIFFERENTI LOTTI DI PRODUZIONE, POTRANNO VERIFICARSI LIEVI OSCILLAZIONI DI TONALITÀ DI COLORE E MANO, CHE COMUNQUE RIENTRANO NELLE CONSUETUDINI DI TOLLERANZA. SI CONSIGLIA PERTANTO DI NON MESCOLARE, IN FASE DI LAVORAZIONE, PEZZE APPARTENENTI A LOTTI DIVERSI.

AMONG THE DIFFERENT PRODUCTION LOTS, IT CAN HAPPEN THAT THE ARE SLIGHT VARIATIONS OF COLOR TONALITY AND TOUCH, WHICH ARE IN ANY CASE WITHIN THE TOLERANCE STANDARDS. WE THEREFORE RECOMMEND NOT TO MIX, DURING PRODUCTION, ROLLS BELONGING TO DIFFERENT LOTS.

# COLORS

## STANDARD

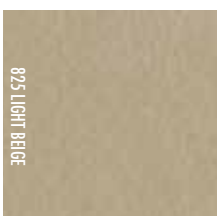

## OPTION

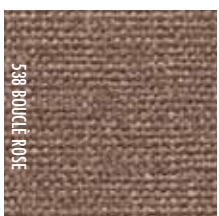
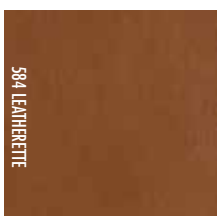

## WOOD

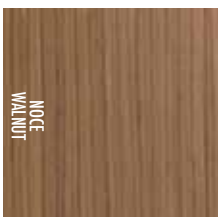
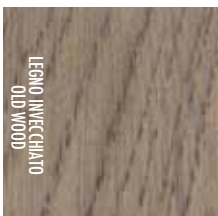
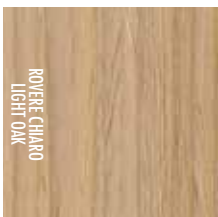



# INDEX



SENSUS N9032  
pgg 39



NINFEA N9287  
pgg 40



IRIS N90373  
pgg 42



LAVANDA WELL N90011  
pgg 44



SPARVIP N8396  
pgg 45



DUBAI N9035  
pgg 46



OMNIA N90291  
pgg 48



AURIVEDA N8355  
pgg 50



TUGIL N8951  
pgg 54



ULU WATU N9145  
pgg 55



BESARIH N9144  
pgg 55



WET TABLE N9020  
pgg 57



VENUS EASY N9022  
pgg 58



HIMALAY N9024  
pgg 59



RELAX LOUNGER N9225 pgg 61  
WET RELAX LOUNGER N9226 pgg 61



SOPRANO EASY P8994 pgg 63  
SOPRANO SUPER P8995 pgg 64



WASHING COLUMN P8993  
pgg 64

## BEDS

ALL IN ONE N9021  
pgg 66



TOTAL BODY N9025  
pgg 68



TARGET BEAUTY N8287  
pgg 71



MADELEINE N9445  
pgg 72



GLAMOUR N9414  
pgg 74



## BEDS

## BEDS



## PEDICURE



FOOT DREAM LUXURI N8999  
pg. 77



FOOT BASIC N8992  
pg. 78



GLAMOUR FOOT PREMIUM N9418  
pg. 80



TARGET PEDICURE N8143  
pg. 81



EASY FEET N92901  
pg. 81

## MANICURE



HIPOSCUS N83801  
pg. 83



NAILS STATION 83760900  
pg. 84



MAGIC 18302  
pg. 85



SMART NAILS N8379  
pg. 86



PROFY NAILS 18324  
pg. 87

## MAKE UP



MORPHEUS N33102PT  
pg. 88



TWIGGY N3418PT  
pg. 88



GREEN HILLS N3175FO  
pg. 88



LA PIÙ BELLA DEL REAME P35881M2  
pg. 89



MINI P35841TRP  
pg. 89

## MAKE UP



MUSETTE RECLINABILE N3587PT  
pg. 91



MAKE UP N3368PT  
pg. 92



MAKE UP MIRROR GRISÉTETE P5040  
pg. 92



MARCELLO WALL P5042  
pg. 92



MINIMAL ORO P5053  
pg. 93



GRIMHILDE PLUS P50522  
pg. 93

## STOOLS



ALOE N8333  
pg. 95



ALOE PODO N8533P  
pg. 95



ALOE TALL P3006  
pg. 95



NOTRE DAME N9444  
pg. 96



SPECIAL N8067  
pg. 96



PODO PRO N8073  
pg. 96



TINO N8384  
pg. 97



SUNSHINE STOOL N9018  
pg. 97



DOWNTOWN N9405  
pg. 97



EASY N8064  
pg. 97

## TROLLEYS



MAJEST TROLLEY N8378  
pg. 99



STARBUST N8346  
pg. 100



MIGNON TROLLEY P18501  
pg. 101



ACACIA N8345  
pg. 102



EDERA N8110  
pg. 102



DRAJDE N8121  
pg. 102

## TROLLEYS



JAZZ N9252  
pg. 104



PRODY N9266  
pg. 104



GALAXY PREMIUM N9410  
pg. 104



GELSOMINO EASY N9380  
pg. 105



SUNIRA N8978  
pg. 105

## FURNITURE



KIWI N9300  
pg. 107



CITYBASE N9201  
pg. 108



CITY-SINK N9200  
pg. 108



CITY-PANEL N9205  
pg. 108



CITY-COLUMN N9203  
pg. 109

## FURNITURE



STARLIGHT PREMIUM N9411  
pg. 110



SKYLINE PREMIUM N9412  
pg. 110



BASIN EASY 5084  
pg. 111



CABINET EASY 50831  
pg. 111



PANI 4965  
pg. 115



TASO 4969  
pg. 115

## FURNITURE



MAJEST 5127  
pg. 112



SAMO 512921  
pg. 112



PANDORA SLIM 5141  
pg. 112



OUVERTURE EASY P50291  
pg. 113



ATLANTA 5810  
pg. 114





METAL 5141  
pg. 114





WATERLILY 5129  
pg. 114

## FURNITURE

- 

OVERTURE POUF SMALL P3211  
pg 116
- 

OVERTURE POUF LARGE P3213  
pg 116
- 

OVERTURE SOFA SMALL P3210  
pg 116
- 

OVERTURE SOFA LARGE P3212  
pg 116
- 

GOMINDA 1 9311  
pg 117
- 

POUF 2 9320  
pg 117
- 

MOLLA 3289  
pg 117

## ELECTRICS

- 

HOT CABY SMALL N92711  
pg 119
- 

HOT CABY MEDIUM N80231  
pg 119
- 

HOT CABY BIG N70231  
pg 119
- 

HOT COLD CABY N7024  
pg 119
- 

AUTOKLAV N7035  
pg 119
- 

STERIL SEAL N7037  
pg 119
- 

BEAUTY JOY N8320  
pg 120

## ELECTRICS

- 

MULTISTATION BASIC N8161  
pg 122
- 

SUPER COMBY 4 N8160  
pg 123
- 

LUX N8802  
pg 124
- 

LED LIGHT N92745  
pg 124

## ACCESSORIES

- 

ROLL SMALL N8358 pg 53  
ROLL BIG N8359 pg 53
- 

STEP N8360  
pg 53
- 

MASSAGE STONE MASSAGESTONE  
pg 53
- 

SMALL OIL WARMER N8354  
pg 53

## ACCESSORIES

- 

SHIRODARA N8356  
pg 52
- 

STONE HEATER N5610  
pg 53
- 

CUPRUM RAME N97431  
pg 53

## 1. DEFINIZIONI

Il Cliente, in persona fisica o giuridica che agisce nell'esercizio della propria attività imprenditoriale, commerciale, artigianale o professionale, ovvero un suo intermedario che acquista i Prodotti commercializzati dalla Mito, Mio, la società Mito Srl, con sede in via Amatori n. 4, 20139 Sesto San Giovanni (MI) - Milano, che vende i Prodotti. Conferma d'Ordine: ovvero scritto di conferma del Prodotto ordinato, inviato al Cliente da Mito.

Prezzo: quello indicato nella Conferma d'Ordine.

Prodotti/7: quello/i indicato/i nella Conferma d'Ordine.

Contratto: quello concluso tra Mito e Cliente a mezzo scambio di Ordine e Conferma d'Ordine, regolato dalle presenti condizioni generali di vendita e di garanzia.

## 2. EFFICACIA

Il presente contratto si applica alla presente vendita e ad ogni successivo riperforarsi tra Mito ed il Cliente, fatto salvo in successive sottoscrizioni di altre e differenziate condizioni di vendita e di garanzia. L'invio di un ordine implica accettazione del contratto.

## 3. ORDINI

Gli ordini si accettano per iscritto (posta elettronica e fax sono ammessi) a dissenso vincolanti per Mito e tra le parti quando Mito invia al Cliente la Conferma d'Ordine. La Conferma d'Ordine deve essere controllata immediatamente dal Cliente che deve comunicare prontamente per iscritto a Mito qualsiasi errore riscontrato. In mancanza, decorsi tre giorni, le indicazioni contenute nella Conferma d'Ordine si applicheranno ai condizioni generali di vendita e di garanzia sottoscritte dal Cliente. Gli ordini successivi, accettati e confermati da Mito a mezzo Conferma d'Ordine, rimangono soggetti al presente contratto.

## 4. PREZZO, TERMINI DI PAGAMENTO

I prezzi di Mito sono validi solo se recati per iscritto e per il periodo in essi indicato. Il Prezzo include esclusivamente i beni e le prestazioni elencate e deve comunque intendersi al netto di IVA. Il pagamento dovrà avvenire nei modi e nei tempi indicati nella Conferma d'Ordine. Mito può sospendere la consegna o l'esecuzione dell'Ordine fino all'eventuale pagamento dello stesso, se e concordato il pagamento anticipato, o di ogni altro precedente transazione nella quale il Cliente sia in ritardo con i pagamenti.

Il Cliente rinuncia fin da ora a qualsiasi eccezione di compensazione tra le somme da esso dovute a Mito ed ogni altra somma di cui esso risultasse o si considerasse creditore, a qualsiasi titolo, anche se liquida ed esigibile, anche se non contestata e legittimamente esigibile.

In caso di ritardo nel pagamento, il Cliente dovrà corrispondere gli interessi di cui al D.Lgs. n.231/2002 sulla somma ancora dovuta, nonché i costi per il recupero dello stesso, senza necessità di formale messa in mora.

## 5. CONSEGNA / RITIRO / RISCIO

Il termine di consegna indicato nella Conferma d'Ordine è indicativo. Sono ammesse consegne parziali. Il luogo di consegna è indicato nella Conferma d'Ordine. La merce viaggia ad esclusivo rischio e pericolo del compratore, anche se venduto porta franco. La proprietà del Prodotto passa solo all'eventuale pagamento dell'intero prezzo. Fatto salvo quanto previsto dall'Articolo 1575 del Codice Civile, Mito potrà fornire responsabilità verso il Cliente l'eventuale in possesso del Prodotto. Mito potrà agire in giudizio per consegnare il Prezzo anche prima del passaggio della proprietà. Quando il Cliente ritira il consegna senza previo accordo con Mito, restano a suo carico le spese e le perdite sostenute da Mito a causa di tale ritiro, incluso le spese di deposito fino all'accettazione della consegna.

## 6. ACCETTAZIONE

Alla consegna del Prodotto, il Cliente deve controllare e ispezionarlo e, se del caso, rifiutarlo o denunciare eventuali vizi entro e non oltre 8 giorni dalla consegna. Alla scadenza di tale termine il Prodotto si riterrà accettato dal Cliente. Se Mito accosente o propria discrezione alla restituzione del Prodotto, questo dovrà essere restituito nelle sue condizioni originali, con relativo imballo, con una nota di restituzione e con la prova dell'eventuale acquisto; i costi di restituzione saranno a carico del Cliente.

## 7. RESPONSABILITÀ

Mito non sono in alcun modo responsabile per danni diretti ed indiretti o perdite conseguenziali in caso di mancato o cattivo funzionamento dei Prodotti, per perdita di dati, profitti, stipendi, compensi, risparmi, salvo quanto previsto dalle garanzie di legge e quanto previsto nelle presenti condizioni generali.

Mito non sarà pertanto responsabile di danni provocati durante l'installazione dei Prodotti a pavimenti, mobili, suppellettili, arredamenti, e quant'altro presente nei locali, riconoscendo il Cliente di avere il preciso obbligo contrattuale di provvedere alla preventiva protezione e allo spostamento degli stessi.

Il Cliente riconosce di essere stato preventivamente avvertito da Mito degli interventi necessari alla installazione dei Prodotti, in particolare e della modalità e delle caratteristiche degli stessi.

## 8. FINANZA INGEGNERIA

Mito non sono responsabile del ritardo nell'adempimento delle sue obbligazioni (incluso il ritardo nella consegna) se tale ritardo sia causato da circostanze al di fuori del suo ragionevole controllo e avrà diritto a fruire di un'estensione temporale per l'adempimento, esempi di eventi di forza maggiore e includono scioperi, problemi per la fornitura/trasporto/fabbricazione, oscillazioni dei tassi di cambio, azioni governative o regolamentari, catastrofi naturali. Se l'evento di forza maggiore persiste per un periodo superiore a 2 mesi, ciascuna delle Parti avrà diritto di recedere dal contratto,

senza che alcun risarcimento sia dovuto alle controparti.

## 9. PROTEZIONE DATI PERSONALI

I dati personali del Cliente saranno trattati, conservati e/o comunicati come per legge ed il Cliente si accosente sin da ora di essere ed ogni attività della normativa in vigore sulle tabelle della Privacy. Il Cliente potrà esordire i diritti di accesso, controllo, cancellazione e blocco del trattamento dei suoi dati inviando lettera a Mito. Il Cliente potrà imporre a Mito di non utilizzare i suoi dati a scopi di marketing.

## 10. GARANZIA

### 10.1. AMBITO OPERATIVO

La presente garanzia è destinata ai Clienti operanti nell'ambito della propria attività professionale, secondo la definizione dell'articolo 1. Le vendite di cui alle presenti condizioni generali sono relative a Prodotti non destinati ai consumatori, i quali individuiati dall'articolo 3 del D.Lgs.206/2005. La garanzia riguarda i vizi del Prodotto, indipendentemente dai tempi di inoperanza imputabili delle parti, nel caso di riciclo e in modo rilevante sulle sue utilizzabilità o sul suo valore, relative ad esempio del processo di produzione, di fabbricazione, di formazione, di conservazione, ed e operante nei limiti e secondo le condizioni di seguito elencate.

### 10.2. DURATA

Mito garantisce i Prodotti per un anno dalla data di consegna.

### 10.3. QUANTO SI APPLICA

Fatte salve le prestazioni, le esclusioni o le limitazioni di seguito indicate, o comunque richiamate in questi contratti, la garanzia si applica ai vizi dei Prodotti, quali individuiati secondo la definizione dell'art.1490 1° comma del codice civile.

### 10.4. MODALITÀ, TERMINI E DECARENZE PER FAR VALERE IL DIRITTO ALLA GARANZIA

Alla scoperta del vizio il Cliente è tenuto a dare comunicazione scritta a Mito, allegando copia della fattura di vendita e della Conferma d'Ordine di riferimento ed indicando il numero di serie (seria di numeri) del bene viziato. La comunicazione deve pervenire per iscritto a Mito entro otto giorni dalla scoperta, o pena di decadenza del diritto alla garanzia. Il diritto alla garanzia si prescrive in un anno. Ogni intervento del Cliente o di terzi sul Prodotto viziato, se non autorizzato per iscritto da Mito, costituisce motivo di decadenza della garanzia.

### 10.5. ESCLUSIONI E LIMITAZIONI

Fatto salvo quanto esplicitamente specificato, la garanzia è esclusa se il vizio è provocato o accentrato da un uso non conforme del Prodotto da parte del Cliente o di terzi, ovvero da una manutenzione non conforme alle indicazioni del produttore, o da interventi di qualunque natura, anche manutentiva, sullo stesso non effettuati o non autorizzati da Mito.

La garanzia è inoltre esclusa:

- se alla comunicazione di denuncia del vizio non sono allegati i documenti e non sono fornite le informazioni previste all'art.10.4;

- se i Prodotti sono stati installati, conservati o stoccati in ambienti inadeguati a tale fine la qualità (quali ambienti esterni, umidi, scarsamente aerati, molto caldi o molto freddi);

- se i Prodotti non sono stati montati in modo corretto, o risultano monomontati, integrati con parti e componenti non originali o non autorizzati da Mito, purché non proceduto a prodotti idonei a danneggiarli;

- in caso di danni che non derivano da originali vizi di produzione e/o dalle cattive qualità dei materiali utilizzati ma che sono conseguenza di fatti o eventi traumatici per il Prodotto quali si citano, a meno titolo esemplificativo non esaustivo: urti, ammaccature, graffi, tagli, macchie causate da fattori esterni quali furtive, lacerazioni prodotti per la pulizia;

- per danni da usura data dal normale uso dei Prodotti;

- se i prodotti non sono utilizzati dai soggetti ai quali sono destinati e per i quali sono prodotti, cioè parucchietti, essifisti, saloni di bellezza, beauty farms, terme, studi medici.

### 10.6. CONDIZIONI PARTICOLARI DI GARANZIA

Vengono le seguenti condizioni particolari di garanzia o secondo del componente o del materiale di seguito indicato:

**POMPE:** Vengono garantite due anni dalla data di consegna.

**SAKI:** Gli Skey, in particolare quello bianco e i colori tinte, non sono garantiti per i danni da non derivano da originali vizi di produzione e/o dalle cattive qualità dei materiali utilizzati, ma che sono conseguenza di fatti o eventi traumatici per il prodotto, quali si citano, a meno titolo esemplificativo e non esaustivo: urti, ammaccature, graffi, tagli, macchie causate da fattori esterni originari (eventuale differenza di tonalità di colore che dovessero presentare articoli o Prodotti non in stesso tipo di verniciatura).

**PARTI IN ALLUMINIO:** Non sono garantiti i danni che non derivano da originali vizi di produzione e/o dalle cattive qualità dei materiali utilizzati, ma che sono conseguenza di fatti o eventi traumatici per il prodotto quali si citano, a meno titolo esemplificativo e non esaustivo: urti, ammaccature, graffi, tagli, macchie causate da fattori esterni

## SKY

**PARTI VERNICIATE:** Non sono garantiti i danni che non derivano da originali vizi di produzione e/o dalle cattive qualità dei materiali utilizzati, ma che sono conseguenza

di fatti da eventi traumatici per il prodotto quali si citano, a meno titolo esemplificativo e non esaustivo: urti, ammaccature, graffi, tagli, macchie causate da fattori esterni originari (eventuale differenza di tonalità di colore che dovessero presentare articoli o Prodotti non in stesso tipo di verniciatura).

**PARTI IN ALLUMINIO:** Non sono garantiti i danni che non derivano da originali vizi di produzione e/o dalle cattive qualità dei materiali utilizzati, ma che sono conseguenza di fatti o eventi traumatici per il prodotto quali si citano, a meno titolo esemplificativo e non esaustivo: urti, ammaccature, graffi, tagli, macchie causate da fattori esterni

quali furtive, lacerazioni prodotti per la pulizia. Non può essere considerato vizio originario l'eventuale differenza di tonalità che dovessero presentare articoli o Prodotti mentre lo stesso tipo di monti in alluminio.

**PARTI ELETTRICHE E APPARECCHIATURE ELETTRICHE (ESCLUSI NEON, LED E LAMPADINE):**

Rientrano nelle condizioni generali di garanzia solo da il danno non sia causato da sonni di versione o di rete che superino i limiti previsti dalla normativa CE (220V/240 V, 50Hz, +/- 10%).

### NEON, LED E LAMPADINE:

Non rientrano nelle condizioni generali di garanzia, l'eventuale di materiale di consumo.

Viene esclusivamente garantito il rispetto, al momento della consegna, dei parametri di temperatura colore e resa cromatica indicate nella specifica prevista dal catalogo dei principali produttori (es. catalogo Philips paragrafo 12). Il Cliente è però tenuto ad una verifica immediata dei componenti di cui al presente paragrafo e, ove riscontrasse difformità dal dato specificato, dovrà temere a dare comunicazione scritta a Mito entro e non oltre 8 giorni dal ricevimento della merce; in mancanza il Cliente decade dal diritto di un valore di prodotto difformità.

Kermes escluso dalle condizioni di garanzia il normale logorio degli articoli dovuti all'uso del Cliente si dichiara a conoscenza rinunciando fin da ora a qualunque pretesa di riguardo, che con il passare del tempo neoni, led, lampadine possono presentare difformità di colore o essere di funzionario.

**VERI E SPECCHI:** Non sono garantiti i danni che non derivano da originali vizi di produzione e/o dalle cattive qualità dei materiali utilizzati, ma che sono conseguenza di fatti o eventi traumatici per il prodotto quali si citano, a meno titolo esemplificativo e non esaustivo: urti, ammaccature, graffi, tagli, macchie causate da fattori esterni quali furtive, lacerazioni prodotti per la pulizia.

### CODETTE:

Non sono garantiti i danni che non derivano da originali vizi di produzione e/o dalle cattive qualità dei materiali utilizzati, ma che sono conseguenza di fatti o eventi traumatici per il prodotto quali si citano, a meno titolo esemplificativo e non esaustivo: urti, ammaccature, crepe, sbaccature, graffi, tagli, macchie causate da fattori esterni quali furtive, lacerazioni prodotti per la pulizia.

### RUBINETTERIE, DOCCIE E FLESSIBILI:

La rubinetteria è garantita per i anno, le docce e i flessibili per 6 mesi.

**ARTICOLI ENICI IN LEGNO:** Articoli enici in legno e/o altri materiali naturali (cappelli "indiani", "balinese", "Accessories" del catalogo Mito e articoli simili).

Non sono garantiti i danni che non derivano da originali vizi di produzione e/o dalle cattive qualità dei materiali utilizzati, ma che sono conseguenza di fatti ed eventi traumatici per il prodotto quali si citano, a meno titolo esemplificativo e non esaustivo: urti, ammaccature, graffi, tagli, macchie causate da fattori esterni quali furtive, lacerazioni prodotti per la pulizia.

Non possono essere considerati vizi originali:

- l'eventuale differenza di tonalità di colore che dovessero presentare articoli o

Prodotti venuti lo stesso tipo di legno e/o verniciatura;

- la presenza di crepe, seppiolature, parti contorte o convesse che non modificano la funzionalità strutturale dell'articolo;

- piccole differenze di misura rispetto a quelle indicate nel catalogo.

Tali casi denotano la realizzazione internamente manuale dell'oggetto e lo identificano come pezzo unico.

### 10.7. MODALITÀ DI INTERVENTO DI NITO

Mito esaminerà il Prodotto e valuterà, a proprio insindacabile giudizio, se il problema rientra o meno nella copertura della garanzia commerciale. Mito, mediante il proprio servizio di intervento o tramite un partner di assistenza autorizzato, o seguito dell' esame del prodotto, si impegna alla sostituzione o riparazione dei pezzi che risultassero difettosi all'origine, che verranno resi franco fabbrica. Nel caso venga richiesto l'invio dei pezzi di ricambio, le spese di trasporto ed il rischio relativo saranno a carico dell' acquirente. In ogni caso non è compreso nelle garanzie la prestazione di mano d'opera, così come gli eventuali danni subiti dall' acquirente. I pezzi sostituiti diverranno di proprietà di Mito. Se l'articolo non è più in vendita presso Mito, questi provvederà ad una sostituzione adeguata. Sarà Mito a proprio esclusiva discrezione, a stabilire quale sostituzione è da considerarsi adeguata.

## 132 WARRANTY



#### 1 - DEFINITIONS

The Customer, the individual or entity carrying out its own business, commercial, trade or professional activities, who directly or through an intermediary purchases the Product sold by Mito, Mito, Mito S.p.A., with registered offices: Arona street n. 1, 42019 Scandiano (RE) - Italy, who sells the Product.

Order confirmation: written confirmation of the ordered Product, sent to the Customer by Mito.

Price: the price shown in the Order Confirmation.

Product(s): the/those shown in the Order Confirmation.

Contract: the contract signed between Mito and the customer through the exchange of Order and Order Confirmation, governed by these general sales and warranty conditions.

#### 2 - VALIDITY

This contract applies to this and any further sales between Mito and the Customer, without prejudice to the signature of other, different sales and warranty conditions. By sending an order, the Customer implicitly accepts the Contract.

#### 3 - ORDERS

Orders are accepted in writing (including e-mail and fax) and one binding for Mito and between the parties when Mito sends the Order Confirmation to the Customer. The Order Confirmation must be checked immediately by the customer, who shall notify Mito in writing by return in the event of any error being found. Filing this, after three days the contents of the Order Confirmation shall be deemed to be subject to the Contract.

Orders will not be accepted unless accompanied by these general sales and warranty conditions, signed by the Customer. Any further orders accepted and confirmed by Mito by an Order Confirmation shall be deemed to be subject to this Contract.

#### 4 - PRICE AND PAYMENT TERMS

Mito quotations are valid only when in writing and for the period indicated therein. The Price includes solely the goods and services listed and is exclusive of VAT. Payments shall be made in compliance with the terms laid down in the Order Confirmation. Mito may suspend the delivery or execution of the Order until payment has been received, in the case of advance payment, or in the event of delayed payments by the Customer relative to any other previous transaction.

The Customer hereby warrants all claims for compensation between the amounts due to Mito and any other amounts which may be or which are claimed to be due to them, for any reason whatsoever, even if due and payable, and not even where not contested and legally payable.

In the event of delayed payment, the Customer shall pay all interests due on the owed amount pursuant to Italian law no. 231/2002, as well as all costs for the recovery thereof, without any formal notification of arrears.

#### 5 - BEHAVIOR / OWNERSHIP / RISK

The delivery terms indicated in the Order Confirmation are purely indicative. Partial deliveries are permitted. The place of delivery is indicated in the Order Confirmation. The buyer will bear transportation risks and perils to the goods, in their entirety, even if these are sold inclusive of carrier and freight to destination.

Product ownership will be transferred only upon payment of the full Price. Without prejudice to article 1525 of the Italian Civil Code, Mito may, with no liability towards the Customer) recover the Product. Mito may take legal action to obtain the Price even before the transfer of ownership. Should the Customer refuse delivery without the prior agreement of Mito, all costs or losses borne by Mito as a result of such refusal, including the costs of storage until the time of acceptance of the delivery, shall be for the Customer's account.

#### 6 - ACCEPTANCE

On delivery of the Product, the Customer shall check and inspect it, and may reject it or report any defects within a period of no more than eight days from the date of delivery. After such time the Product shall be deemed to be accepted by the Customer. If at its own discretion Mito agrees to the return of the Product, the Product shall be returned in its original conditions, with relative packaging, with a returned goods note and proof of purchase; the costs of the return shall be paid by the Customer.

#### 7 - RESPONSIBILITY

In the event of the Products not working or malfunctioning, Mito shall in no way be held responsible for any direct or indirect damages or consequential losses, through the loss of business, profit, salaries, commission, savings, without prejudice to the subsidiary guarantees and any other provisions of these general conditions.

Equally, Mito shall not be held responsible for damage caused during the installation of the Products in floors, furniture, ornaments, furnishings and any other items in the place of installation, recognising the contractual obligation of the Customer to protect and/or move such items prior to installation.

The Customer acknowledges the instructions provided by Mito in advance concerning the interventions required for the installation of the Products, in particular the relative methods and characteristics.

#### 8 - FORCE MAJEURE

Mito shall not be responsible for any delay in the execution of its duties (including delayed delivery) if such delay is caused by circumstances beyond its reasonable control, and shall have the right to benefit from an extension to the execution times; examples of force majeure include strikes, problems in supply/transport, production variations of exchange rates, government action and legislation, natural calamities. If the force majeure continues for a period of more than 2 months, both Parties have the

right to withdraw from the Contract, without any compensation being due to the other Party.

#### 9 - PROTECTION OF PERSONAL DATA

The personal data of the Customer shall be processed, stored and/or notified in compliance with the law, and the Customer hereby provides its consent pursuant to and under the terms of the applicable privacy and data protection regulations. The Customer may exercise all rights of access, correction, deletion and suspension of the processing of its data by so requesting Mito in writing. The Customer may oblige Mito not to use its data for marketing purposes.

#### 10 - WARRANTY

This warranty is granted to Customers operating within their professional activities, as defined in Article 1. The sales to which these general conditions apply, relate to Products not destined for consumers, as identified in Article 3 of Italian Legislative Decree 206/2005. The warranty covers Product defects, understood as material imperfections, which have a significant impact on its usability or value, and refer to anomalies of production, manufacturing, preparation and storage, and is valid within the limits set under the conditions laid down here below.

#### 10.2 - DURATION

Mito warrants the Products for a period of one year from the delivery date. Without prejudice to the explanations, exclusions or limitations described here below, or in any case referred to in this contract, the warranty shall apply to Product defects as identified according to the definition in Article 1490, para. 1 of the Italian Civil Code.

#### 10.4 - METHODS, TERMS AND FOREFEITURE OF THE RIGHT TO WARRANTY

On discovery of any defect, the Customer shall written notice to Mito, attaching a copy of the sales invoice and the relative Order Confirmation, and indicating the serial number of the faulty product, the notice must be sent to Mito in writing within eight days from the discovery of the defect, under penalty of invalidation of the warranty. The right of warranty expires in one year.

Any intervention on the faulty product by the Customer or by a third party unless otherwise authorized by Mito in writing, shall lead to the invalidation of the warranty.

#### 10.5 - EXCLUSIONS AND LIMITATIONS

Without prejudice to any other provisions, the warranty shall not be valid if the defect is caused or aggravated by improper use of the Product by the customer or third parties, or by maintenance which does not comply with the manufacturer's instructions, or by interventions of any nature, including maintenance, which have not been carried out on the Product or which have not been authorized by Mito. The warranty shall also be excluded:

- if the required documents are not attached to the defect notice and if the information laid down in article 10.4 is not provided;
- if the Products have been installed, preserved or store in conditions that are not suited to assure their quality (outside, in a damp area, in a poorly aired room, very hot or very cold);
- if the Product have not been installed correctly, or have been tampered with, have had parts or components added which are not original or not authorized by Mito, or cleaned using procedures or products that may have damaged them;
- in the event of damage which is not derived from original production faults and/or the poor quality of the materials used, but which are rather the consequence of events or accidental damage to the product including, but not limited to: knocks, dents, scratches, cuts, stains caused by external factors such as dyes, lacquers or cleaning products;

- damages caused by wear following the normal use of the Products;
- if the products are not used by the parties they are destined for and for which they are produced, in other words: handresses, heavy sofas, heavy frames, thermal baths, doctor's surgeries.

#### 10.6 - SPECIAL WARRANTY CONDITIONS

The following special warranty conditions apply to the components and materials described below, grouped by the bases:

- **ARTIFICIAL LEATHER:** Especially white and all light colours, the warranty does not cover damage which is not derived from original production faults and/or the poor quality of the materials used, but which are rather the consequence of events or accidental damage to the product including, but not limited to: knocks, scratches, cuts, stains caused by external factors such as dyes, lacquers or cleaning products, denim fabric. Any difference in colour shade between articles or products with the same kind of artificial leather shall not be considered to be original defects.
- **PAINTED PARTS:** The warranty does not cover damage which is not derived from original production faults and/or the poor quality of the materials used, but which are rather the consequence of events or accidental damage to the product including, but not limited to: knocks, dents, scratches, cuts, stains caused by external factors such as dyes, lacquers or cleaning products.
- **ALUMINIUM PARTS:** The warranty does not cover damage which is not derived from original production faults and/or the poor quality of the materials used, but which are rather the consequence of events or accidental damage to the product including, but not limited to: knocks, dents, scratches, cuts, stains caused by external factors such as

dyes, lacquers or cleaning products. Any difference in colour shade between articles or products with the same kind of aluminium parts shall not be considered to be original defects.

**ELECTRICAL PARTS AND ELECTRICAL EQUIPMENT (EXCLUDING NEON LAMPS, LEDs AND LIGHT BULBS):** These fall under the normal warranty conditions unless damage is caused by power surges which exceed the limits laid down in CE regulations (220 /240 V, 50Hz, +/- 10%).

**NEON LIGHTS, LEDs AND LIGHT BULBS:** These consumable items are not covered by the general warranty conditions.

Exclusively guaranteed at the time of delivery are the colour temperature and colour yield parameters indicated in the specifications of the most important products (i.e. Philips catalogue paragraph 12). The Customer is therefore bound to immediately check the components in which this paragraph refers, and in the event of discovery of any defects in these specifications, must send written notice to Mito no later than 8 days from the receipt of the goods; failure to do so will invalidate the Customer's warranty rights for these components.

Excluded from the warranty conditions is the normal wear of the products due to use, and the Customer hereby acknowledges, waiving all claims thereto, that over time neon lights, leds and light bulbs may present colour defects or stop working.

**GLASS AND MIRRORS:** The warranty does not cover damage which is not derived from original production faults and/or the poor quality of the materials used, but which are rather the consequence of events or accidental damage to the product including, but not limited to: knocks, dents, scratches, cuts, stains caused by external factors such as dyes, lacquers or cleaning products.

**BASINS:** The warranty does not cover damage which is not derived from original production faults and/or the poor quality of the materials used, but which are rather the consequence of events or accidental damage to the product including, but not limited to: knocks, dents, scratches, cuts, stains caused by external factors such as dyes, lacquers or cleaning products.

**TAPS, SHOWER HEADS AND FLEXIBLE HOSES:** taps are guaranteed for 1 years, shower heads and flexible hoses for 6 months.

Ethnic items in wood and/or other natural materials ("choppers", "indian", "balinese", "kessonsie" of Mito catalogue and similar items): The warranty does not cover damage which is not derived from original production faults and/or the poor quality of the materials used, but which are rather the consequence of events or accidental damage to the product including, but not limited to: knocks, dents, scratches, cuts, stains caused by external factors such as dyes, lacquers or cleaning products.

These cannot be considered original faults:

- any difference in colour shade between articles or products with the same kind of paint;
- presence of fissures, cracks, concrete and cement parts that does not modify the structural functionality of the item;
- small size differences with the ones written in the catalogue.

These cases denote the completely hand made realization of the item and identify it as unique piece.

#### 10.7 - INTENTION BY MITO

Mito will examine the Product and, at its own irrevocable discretion, will decide whether the problem falls within the coverage of the commercial warranty, following the examination of the product, through its own technical service, or through authorized assistance partners. Mito will take care of the replacement or repair of parts proved to be faulty from the origin, that will be returned ex-works. If the shipment of spare parts is required, transport costs and risks are at charge of the buyer. In any case, working hours and any damage that might have occurred to the buyer are not covered by the guarantee. Any repaired parts will become the property of Mito. If an item is no longer sold by Mito, it will be replaced with an appropriate alternative. At it's exclusive discretion, Mito will establish what is considered to be an appropriate alternative.

#### 10.8 EXCLUSION OF IMPLICIT RECOGNITION OF DEFECTS

With reference to article 1495, para. 2 of the Italian Civil Code, any intervention by Mito, or a party appointed or authorized by it, shall not imply the recognition of any defects, but rather aims exclusively to assess the claim reported by the Customer. The intervention by Mito, or a party appointed or authorized by them, to repair or replace products shall equally imply no recognition of defect, but shall rather be carried out solely for the purpose of avoiding disputes and/or for contractual purposes. Defects will be deemed to be recognised according to the law solely when so explicitly declared in writing.

11) Assistance not covered by warranty

In the event of a customer requesting assistance for products supplied by Mito which are not covered by a valid warranty, the Customer will be charged all costs and necessary charges borne by Mito for spare parts, labour, travel costs, board and lodging required to carry out the assistance.

#### 12) Jurisdiction

This contract is governed by Italian law, and all matters shall be referred to the exclusive jurisdiction of the courts of Reggio Emilia.

#### 13. Final clauses

The Italian text of the present contract shall be the only authentic text.



## HEADQUARTER

MALETTI GROUP  
Piazzale Guerrino Maletti, 1  
42019 Scandiano (RE) - Italy  
tel.: +39 0522 7631  
fax +39 0522 983344  
info@malettigroup.com  
www.malettigroup.com



## PERU

MALETTI PERU  
Calle Los Recuerdos 166  
San Borja – Lima  
tel.: +51 992 825620  
tel.: +51 124 20590  
Glanuca Baso  
glanuca@malettiperu.com  
www.maletti.pe



## UK: BRANCH

MALETTI UK  
Lacey's / Excel UK  
Unit 5 The Markham Centre  
Station Road  
Theale  
Reading  
RG7 4PE  
tel +44 0118 932 3500  
mobile +44 07720 736360



## FRANCE: BUREAU DE LIASION

MALETTI FRANCE  
9 Rue Royale  
75008 Paris  
tel.: +33 14 5615 377  
tel.: +33 14 56 15 378  
info@maletti.fr



## BRAZIL: BRANCH

MALETTI CABO HORN  
Avenida Miguel Yunes, 823D  
Bairro: Usina Piratininga  
CEP: 04444-000  
São Paulo/SP  
tel. (11) 3016 5161  
vendas@maletti.com.br  
www.maletti.com.br



## ESPAÑA

MALETTI ESPAÑA  
tel.: +34 644 370348  
info@maletti.es  
www.maletti.es



## GERMANY: BRANCH

MALETTI DEUTSCHLAND  
Klosterstrasse 49  
40211 Düsseldorf  
tel. +49 (0)21 1 586 98460  
fax +49 (0)211 586 98459  
info@maletti.de  
www.maletti.de



## U.S.A.: BRANCH

MALETTI U.S.A.  
One Belvedere Boulevard  
Belvedere, IL 61008-8596  
tel.: + 1 (800)-435-5491  
info@belvederereco.com

*“Qualunque cosa tu possa fare o sognare di poter fare, incominciata. L'audacia ha in sé genio, potere e magia. Incomincia adesso”.*

*“Whatever you can do or dream you can, begin it. Boldness has genius, power and magic in it. Begin it now”.*

Johann Wolfgang von Goethe



NILO HEADQUARTERS

MALETTI GROUP

Piazzale Guerrino Maletti, 1 - 42019 Scandiano (RE)  
+39 05227631 - [info@nilo-beauty.com](mailto:info@nilo-beauty.com)  
[www.nilo-beauty.com](http://www.nilo-beauty.com)



SPA DESIGN  
MTC